



S. U. map

MATERIAL:	18.3-1
BOD:	1.2

194

37-106

37-94

194

195

191

192

1182

1183

1184

1185

1187

168

167

166

164

166

1192

1191

4114

4090/1

4127/1

4127/7

4127/8

4127/9

4127/4

4106/5

4106/3

4106/4

4106/1

2237

1262

1186

1189

1188

1190

1195

1196

4127/1

4107

39-101

39-103

1623-54

15.11

18

19

15.11

8.86

37-86

4.00

6.80

12.00

11.64

6.95

1.00

1.00

1.00

1.00

1.00

1.00

1.00

1.00

1.00

1.00

1.00

1.00

1.00

1.00

1.00

1.00

1.00

1.00

1.00

1.00

1.00

1.00

1.00

1.00

1.00

1.00

1.00

1.00

1.00

1.00

1.00

1.00

1.00

1.00

1.00

1.00

1.00

1.00

1.00

1.00

1.00

1.00

1.00

1.00

1.00

1.00

1.00

1.00

1.00

1.00

1.00

1.00

1.00

1.00

1.00

1.00

1.00

1.00

1.00

1.00

1.00

1.00

1.00

1.00

1.00

1.00

1.00

1.00

1.00

1.00

1.00

1.00

1.00

1.00

1.00

1.00

1.00

1.00

1.00

1.00

1.00

1.00

1.00

1.00

1.00

1.00

1.00

1.00

1.00

1.00

1.00

1.00

1.00

1.00

1.00

1.00

1.00

1.00

1.00

1.00

1.00

1.00

1.00

1.00

1.00

1.00

1.00

1.00

1.00

1.00

1.00

1.00

1.00

1.00

1.00

1.00

1.00

1.00

1.00

1.00

1.00

1.00

1.00

1.00

1.00

1.00

1.00

1.00

1.00

1.00

1.00

1.00

1.00

1.00

1.00

1.00

1.00

1.00

1.00

1.00

1.00

1.00

1.00

1.00

1.00

1.00

1.00

1.00

1.00

1.00

1.00

1.00

1.00

1.00

1.00

1.00

1.00

1.00

1.00

1.00

1.00

1.00

1.00

1.00

1.00

1.00

1.00

1.00

1.00

1.00

1.00

1.00

1.00

1.00

1.00

1.00

1.00

1.00

1.00

1.00

1.00

1.00

1.00

1.00

1.00

1.00

1.00

1.00

1.00

1.00

1.00

1.00

1.00

1.00

1.00

1.00

1.00

1.00

1.00

1.00

1.00

1.00

1.00

1.00

1.00

1.00

1.00

1.00

1.00

1.00

1.00

1.00

1.00

1.00

1.00

1.00

1.00

1.00

1.00

1.00

1.00

1.00

1.00

1.00

1.00

1.00

1.00

1.00

8. u. NOVY MALIN

Detail A:

1	2
---	---

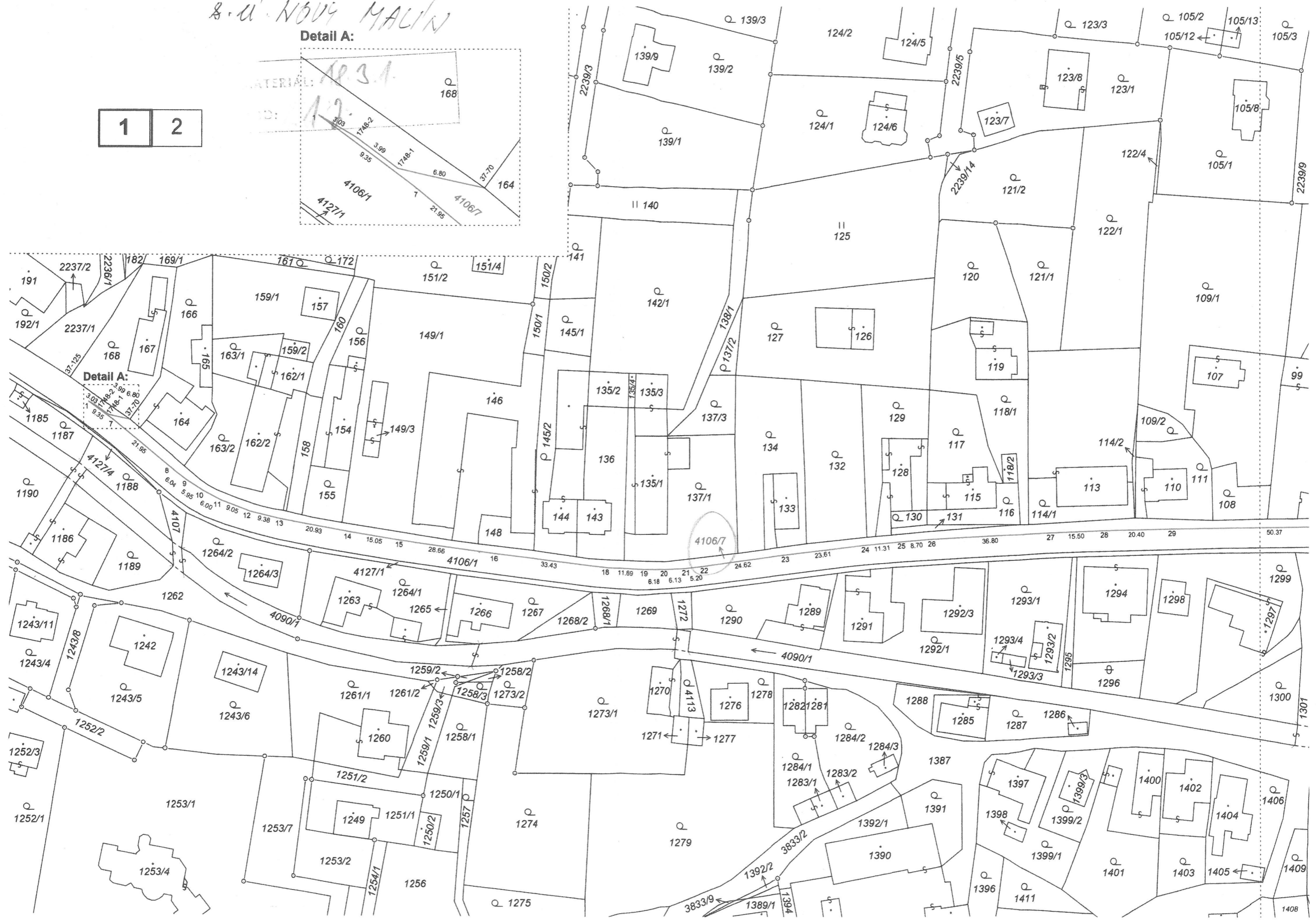
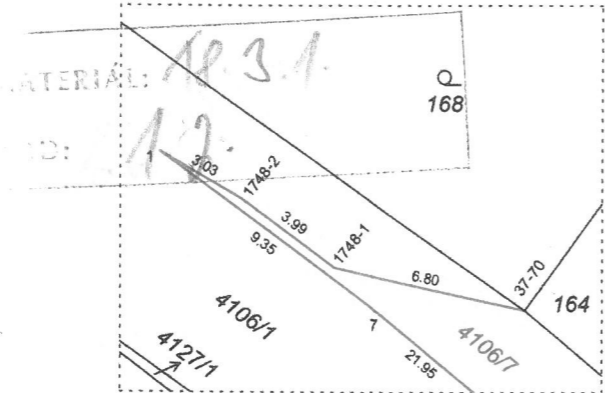

407-85

S. N. LOKA'

MATERIÁL: 1931
ROD: 1.3

951/5

21.02

951/6

II
627/1

431-13
1.24 431-10

10.16
951/59
4.00

1.51 1.01 431-9
431-8

431-7

0.85 1.01 0.50 1.00
431-6
431-5

0.30 0.51
431-4
431-3
431-2

4.35

407-50

II
447/4

II
447/1

951/55

615/34

951/7

1/9

k.u. Starechovice

MATEŘ: *18.3.1.*
BOD: *1.4.*

633/1

390/1

Q
391/1

Q
391/3

577/6

577/7

132

119

208

Q
415/3

181

415/5

577/4

188

415/4

Q
420/11

128

108

1:500

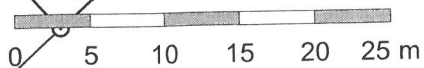

VÝKAZ DOSAVADNÍHO A NOVÉHO STAVU ÚDAJŮ KATASTRU NEMOVITOSTÍ

Dosavadní stav				Nový stav											
Označení pozemku parc. číslem	Výměra parcely		Druh pozemku	Označení pozemku parc. číslem	Výměra parcely		Druh pozemku	Typ stavby	Způsob využití	Způsob určení výměr	Porovnání se stavem evidence právních vztahů				
	ha	m ²	Způsob využití		ha	m ²	Způsob využití	Díl přechází pozemku označeného v katastru nemovitostí			Číslo listu vlastnictví	Výměra dílu		Označení dílu	
3256/1	2	03	97	oslal. pl. sílnce	3256/1	2	03	95	oslal. pl. sílnce	0	3256/1	230	2		03
					3256/14			2	oslal. pl. jna plocha	2	3256/1	230			2
	2	03	97		2	03	97								

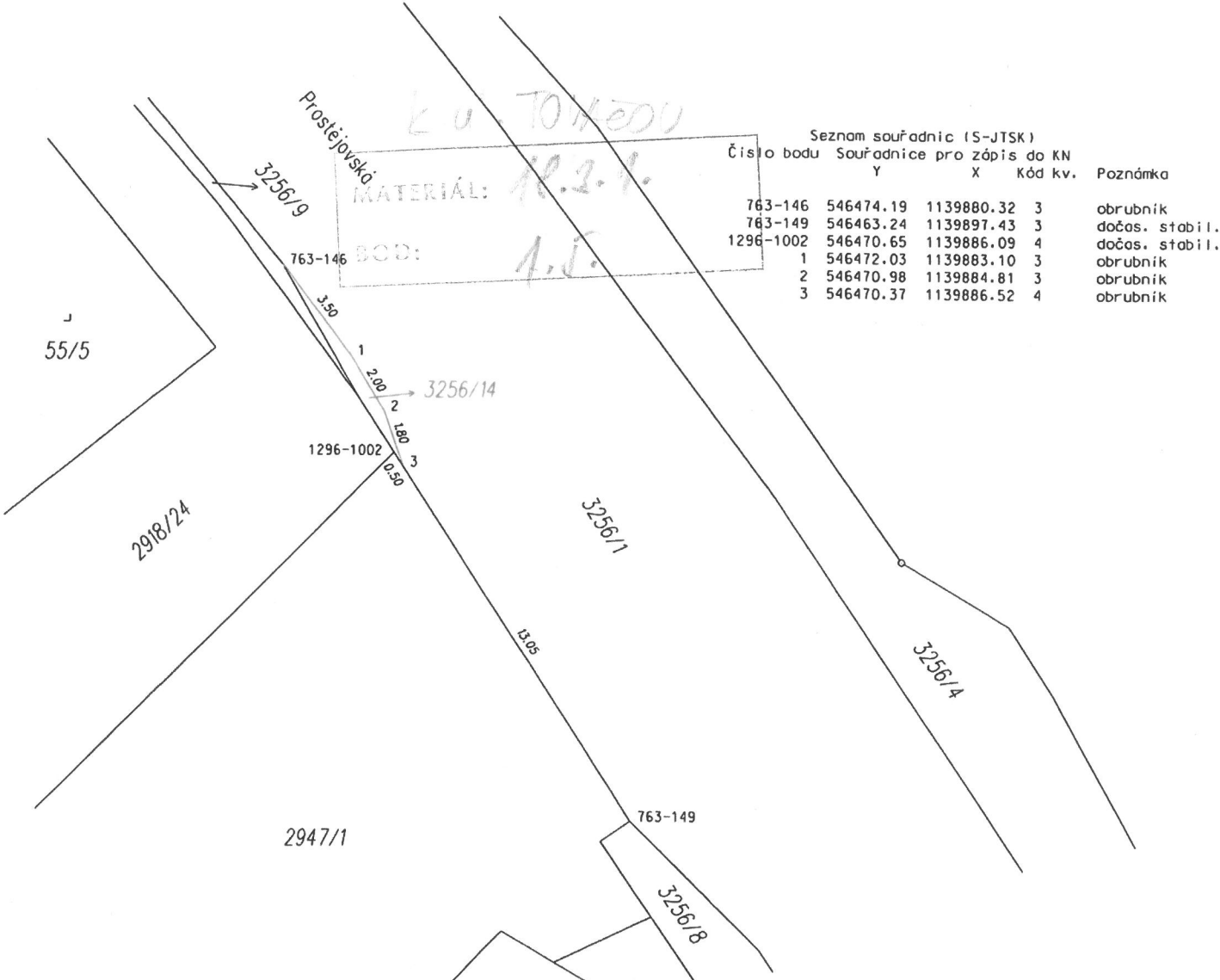

GEOMETRICKÝ PLÁN pro rozdělení pozemku	Geometrický plán ověřil úředně oprávněný zeměměřičský inženýr:	Stejnopis ověřil úředně oprávněný zeměměřičský inženýr:
	Jméno, příjmení: Ing. Jan Jányš	Jméno, příjmení: Ing. Jan Jányš
	Číslo položky seznamu úředně oprávněných zeměměřičských inženýrů: 1218/1995	Číslo položky seznamu úředně oprávněných zeměměřičských inženýrů: 1218/1995
	Dne: 30. listopadu 2020 číslo: 420/2020	Dne: 2.1.2021 číslo: 21/2021
Náležitost má přesnost odpovídající právním předpisům.		Tento stejnopis odpovídá geometrickému plánu v elektronické podobě uloženému v dokumentaci katastrálního úřadu.
Vyhotovitel: Geodézie Urban s.r.o. Náměstí Družby 5, 78361 Hlubočky IČ 03553540 mob. 728174550, 733697144	Katastrální úřad souhlasil očíslováním parcel.	Ověření stejnopisu geometrického plánu v listinné podobě.
Číslo plánu: 2245-48/2020	KÚ pro Olomoucký kraj KP Přerov Zbyněk Wojkovský PGP-1224/2020-808 2020.12.09 12:07:34 CET	
Okres: Přerov		
Obec: Tovačov		
Kat. území: Tovačov		
Mapový list: Olomouc 8-9/34	Dosavadním vlastníkům pozemků byla poskytnuta možnost seznámit se v terénu s průběhem navrhovaných nových hranic, které byly označeny předepsoným způsobem: obrubníky	

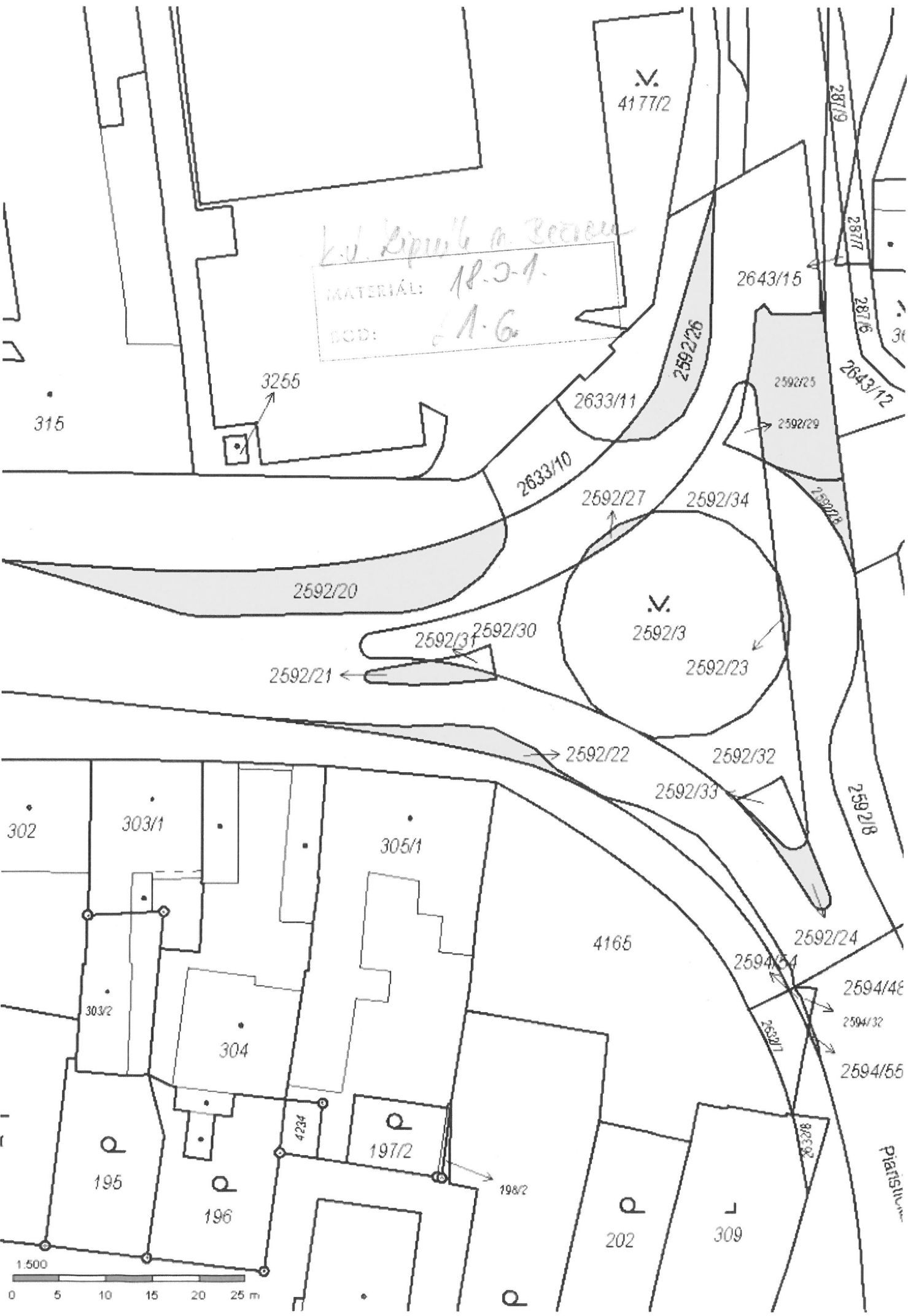

K.Ú. Lipník n. Bečvou
MATERIÁL: 18.0-1.
BOD: 21.6

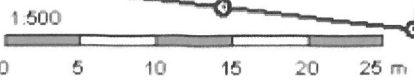

Příslušenství

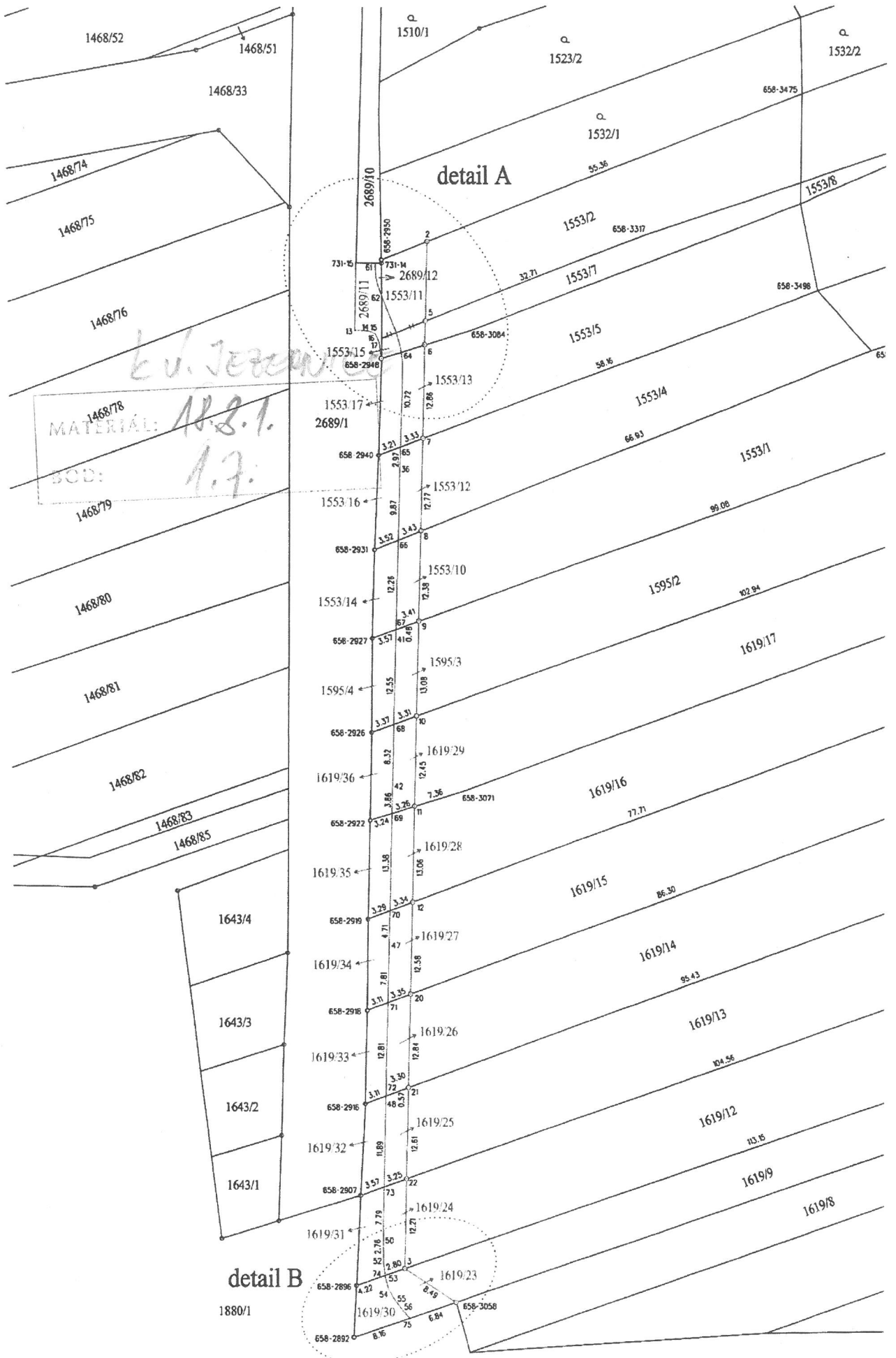

E.V. Jerez
 MATERIAL: A.S.I.
 B.C.D.: 1.7.

detail A

detail B

1880/1

