

k. u. VESELÍČKO u LIPY. N. BĚČVOV

MATERIÁL: 13.2.1.

BOD: ✓

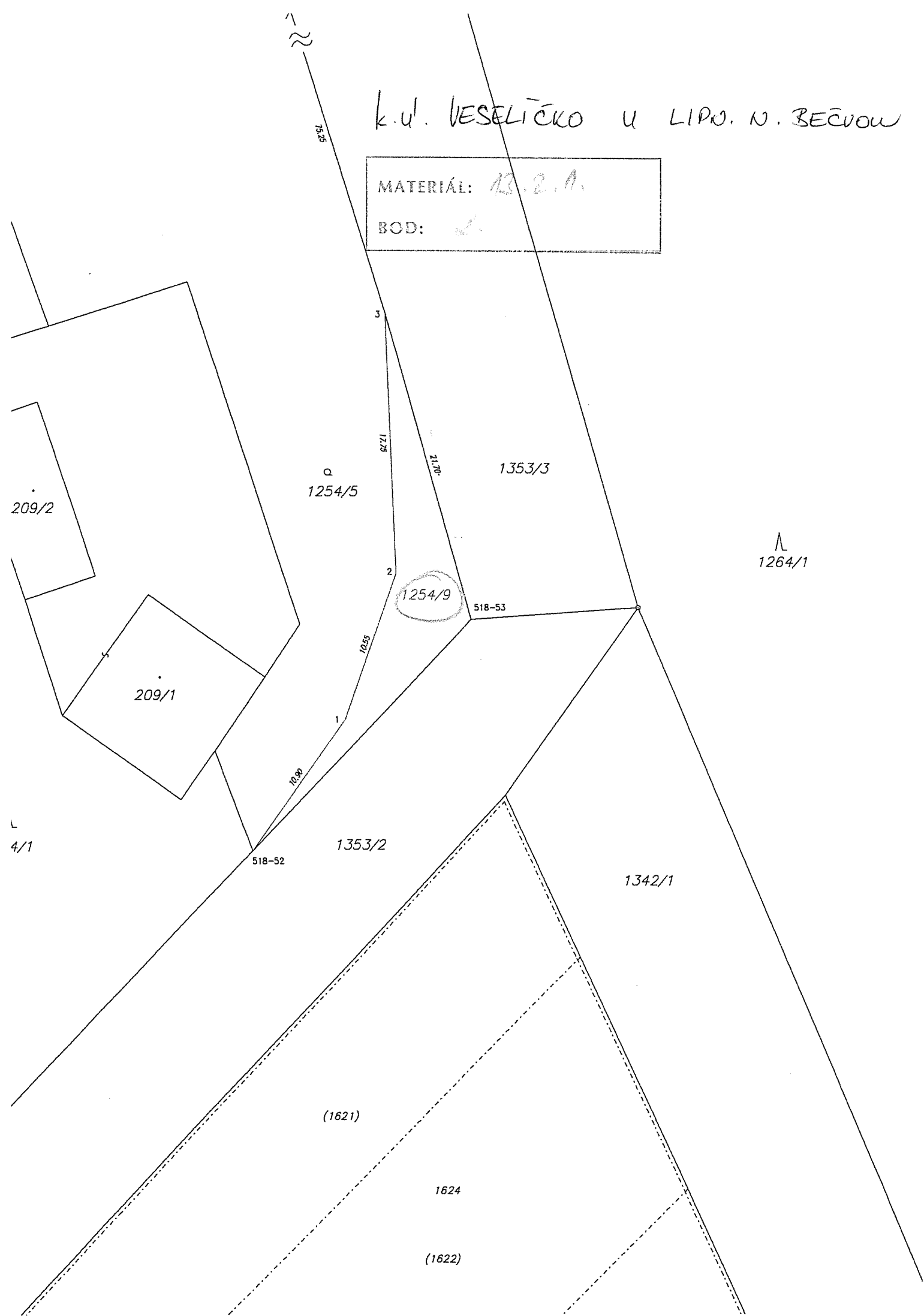

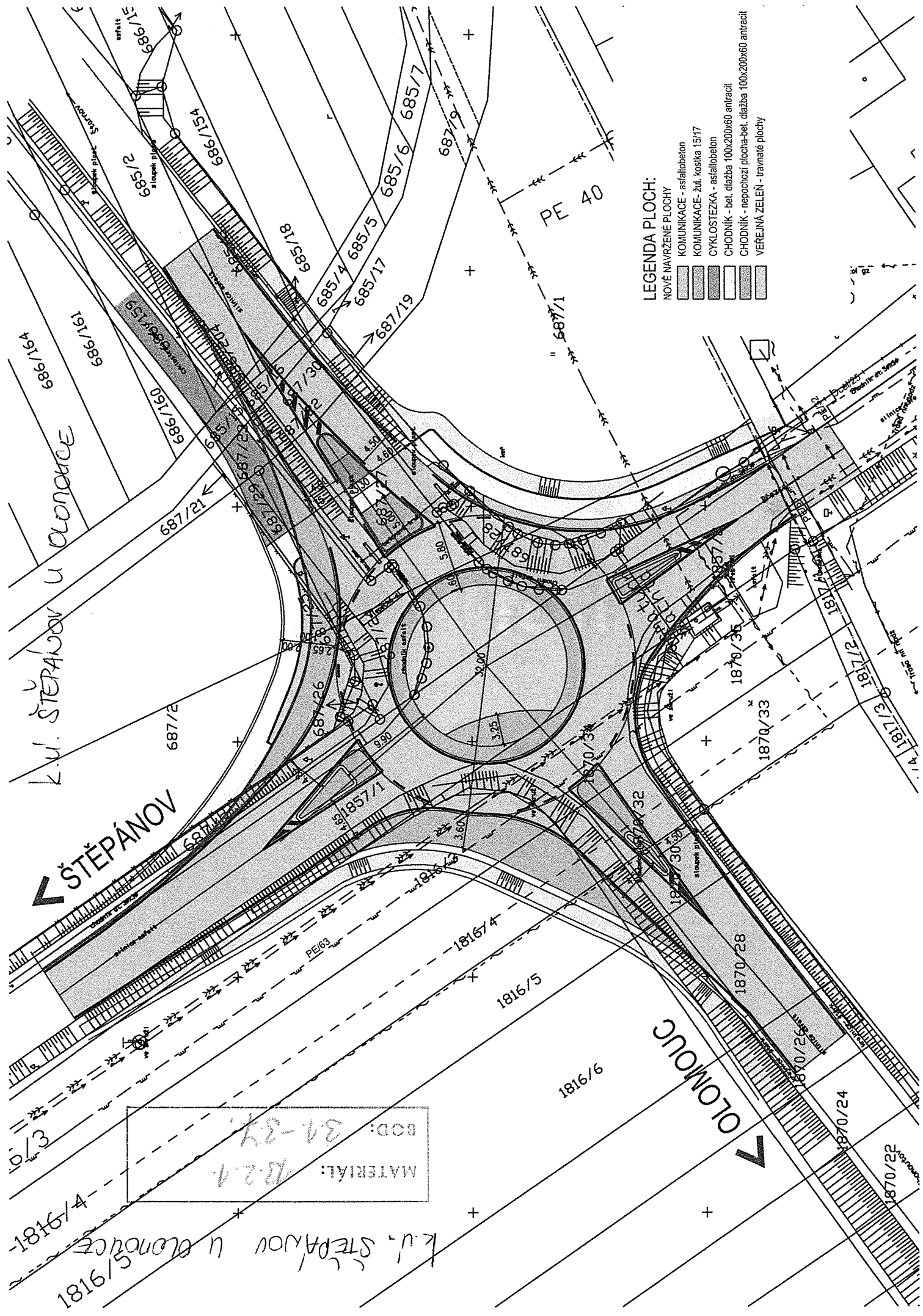

LEGENDA PLOCH:

- NOVÉ NAVRŽENÉ PLOCHY
- KOMUNIKACE - asfaltobeton
- KOMUNIKACE- žul. kositka 15/17
- CYKLOSTEZKA - asfaltobeton
- CHODNÍK - bet. dlažba 100x200x60 antracit
- CHODNÍK - nepochozí plocha-bet. dlažba 100x200x60 antracit
- VEREJNÁ ZELEN - travnaté plochy

Štěpánov u Olomouce

ŠTĚPÁNŮV

OLMOUC

MATERIAL: B.2.1
BOD: 31-37

Štěpánov u Olomouce

VÝKAZ DOSAVADNÍHO A NOVÉHO STAVU ÚDAJŮ KATASTRU NEMOVITOSTÍ

Dosavadní stav				Nový stav			
Označení pozemku, parc. číslo	Výměra parcely, ha	Druh pozemku, způsob využití	Označení pozemku, parc. číslo	Výměra parcely, ha	Druh pozemku, způsob využití	Porovnání se stavem evidence právních vztahů	
						Číslo listu vlastnictví	Výměra listu vlastnictví
226/7	17,23	ostatní plocha	226/7	16,28	ostatní plocha	2	
	17,23		226/11	94	ostatní plocha	2	11232
				17,22			94

Rozdíl v součtu výměr v důsledku zokrouhlení číselně určených výměr podle bodu 14.6 písmene a) přílohy vyhl. č. 357/2013 Sb. v platném znění

S-U. Nová Ulice

MATERIÁL: 13.2.1.
BOD: S.P.

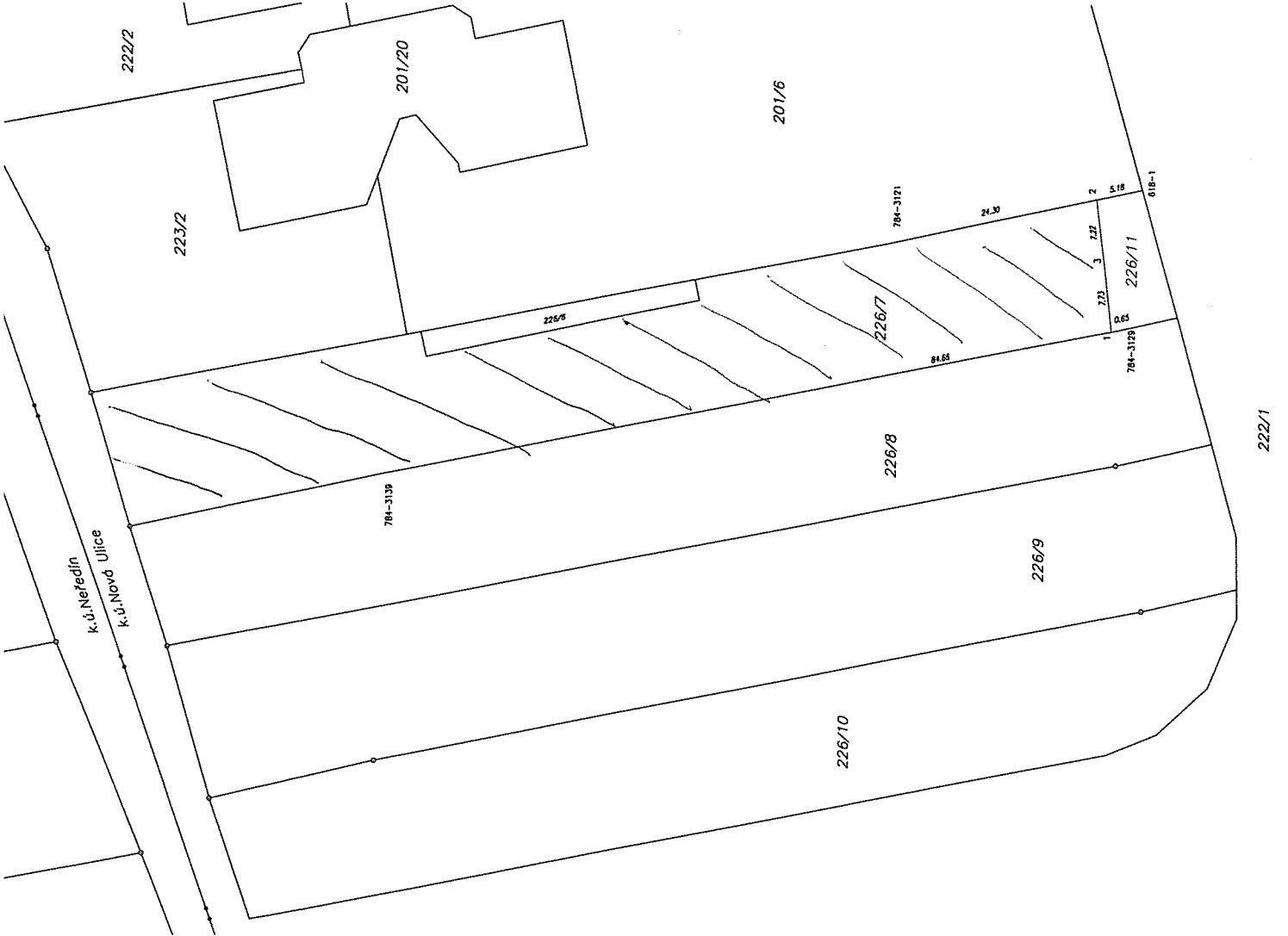

GEOMETRICKÝ PLÁN		Stupeň veřejné správy: katastr nemovitostí	
pro rozdělení pozemku		zámek, přírůstek:	
Vyhoví: Ing. Jilka Bedřáková		Číslo pozemku: 2852/2018	
číslo přílohy: 2346-79/2018		Druh: Číslo:	
Okres: Olomouc		Tato příloha obsahuje geometrický plán v elektronické podobě sestavený v odborném katastrálním úřadu.	
Obec: Olomouc		Druh: Číslo:	
Katastrální území: Nová Ulice		Tato příloha obsahuje geometrický plán v elektronické podobě sestavený v odborném katastrálním úřadu.	
Mapový list: Olomouc 9-1/11		Druh: Číslo:	
Číslo přílohy: 2346-79/2018		Tato příloha obsahuje geometrický plán v elektronické podobě sestavený v odborném katastrálním úřadu.	
Okres: Olomouc		Druh: Číslo:	
Obec: Olomouc		Tato příloha obsahuje geometrický plán v elektronické podobě sestavený v odborném katastrálním úřadu.	
Katastrální území: Nová Ulice		Druh: Číslo:	
Mapový list: Olomouc 9-1/11		Tato příloha obsahuje geometrický plán v elektronické podobě sestavený v odborném katastrálním úřadu.	
Číslo přílohy: 2346-79/2018		Druh: Číslo:	
Okres: Olomouc		Tato příloha obsahuje geometrický plán v elektronické podobě sestavený v odborném katastrálním úřadu.	
Obec: Olomouc		Druh: Číslo:	
Katastrální území: Nová Ulice		Tato příloha obsahuje geometrický plán v elektronické podobě sestavený v odborném katastrálním úřadu.	

k.u. PREROV

MATERIÁL: 13.2.1.
BOD: 4.1.

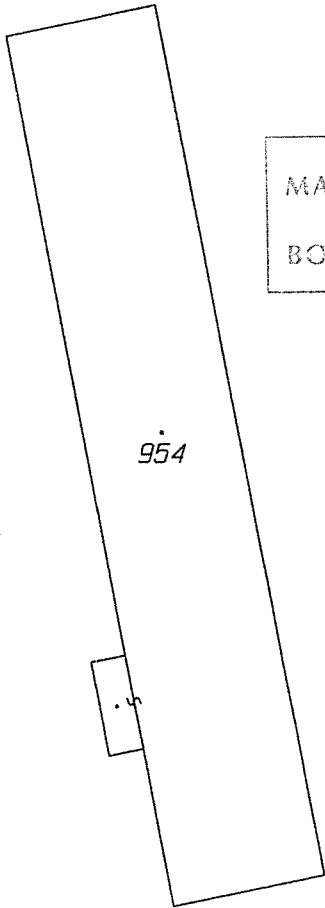

6868/83

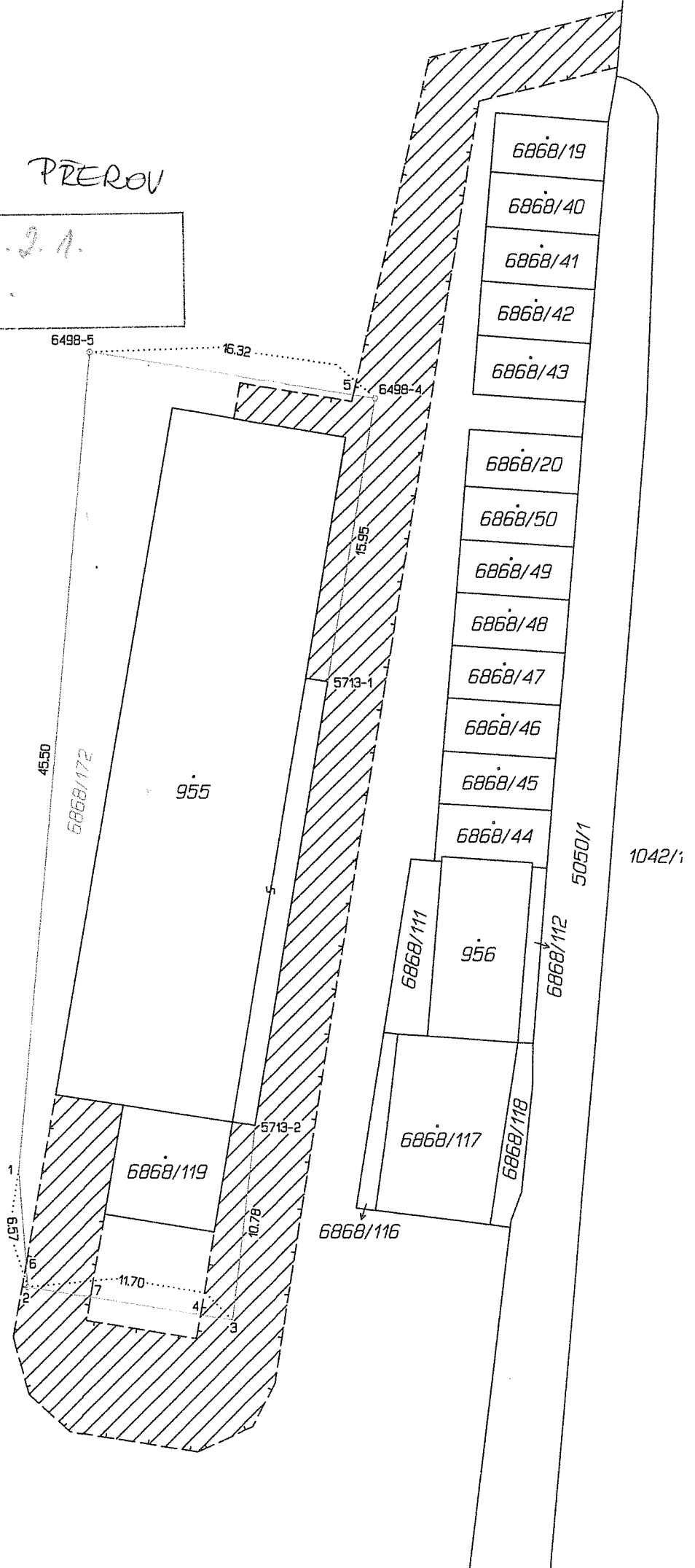

Seznam souřadnic (S-JTSK)
Souřadnice pro zápis do KN

Číslo bodu	Y	X	Kód kv.	Poznámka
5713-1	534401.90	1139514.55	3	roh betonu
5713-2	534405.76	1139539.23	3	roh betonu
6498-4	534399.41	1139498.86	3	plast. mezník
6498-5	534415.54	1139496.35	3	geohřeb
1	534419.08	1139541.70	3	roh bet. panelu
2	534418.52	1139548.25	3	plast. mezník
3	534406.96	1139550.06	3	roh bet. panelu
4	534408.76	1139549.78	3	barva
5	534400.65	1139498.67	3	barva
6	534418.63	1139546.96	3	barva
7	534414.97	1139548.81	3	barva

