



Seznam souřadnic (S-JTSK)

Souřadnice pro zápis do KN

bodů	Y	X	Kód kvality	Poznámka
-14	546195,87	1148852,85	3	roh budovy
-20	546153,25	1148829,77	3	roh budovy
-25	546184,40	1148847,72	3	roh budovy
-26	546186,00	1148843,38	3	
-40	546196,28	1148867,86	3	roh zidky
-87	546171,49	1148843,17	3	
-92	546210,06	1148845,24	3	roh budovy
121	546202,20	1148843,09	3	roh budovy
	546197,75	1148847,10	3	
	546186,18	1148842,88	3	roh budovy
	546186,75	1148840,99	3	
	546172,51	1148836,48	3	
	546174,67	1148839,10	3	roh budovy
	546173,09	1148843,74	3	roh budovy
	546170,34	1148844,18	3	
	546177,30	1148848,60	3	
	546182,22	1148846,95	3	roh budovy
	546179,09	1148851,91	3	roh budovy
	546177,71	1148851,01	3	roh budovy
	546174,72	1148855,67	3	roh budovy
	546173,71	1148855,04	3	roh budovy
	546173,38	1148854,84	3	
	546171,75	1148858,41	6	roh budovy
	546176,99	1148852,14	3	roh budovy
	546181,47	1148848,14	3	roh budovy
	546199,16	1148847,78	3	

k.u. Kozelín
 MATERIÁL: ž.č.
 BOD: 2.1.

K.Ú. PŘÍKAZY
MATERIÁL. 8.9.
BOD: 2.7.

Záhumní

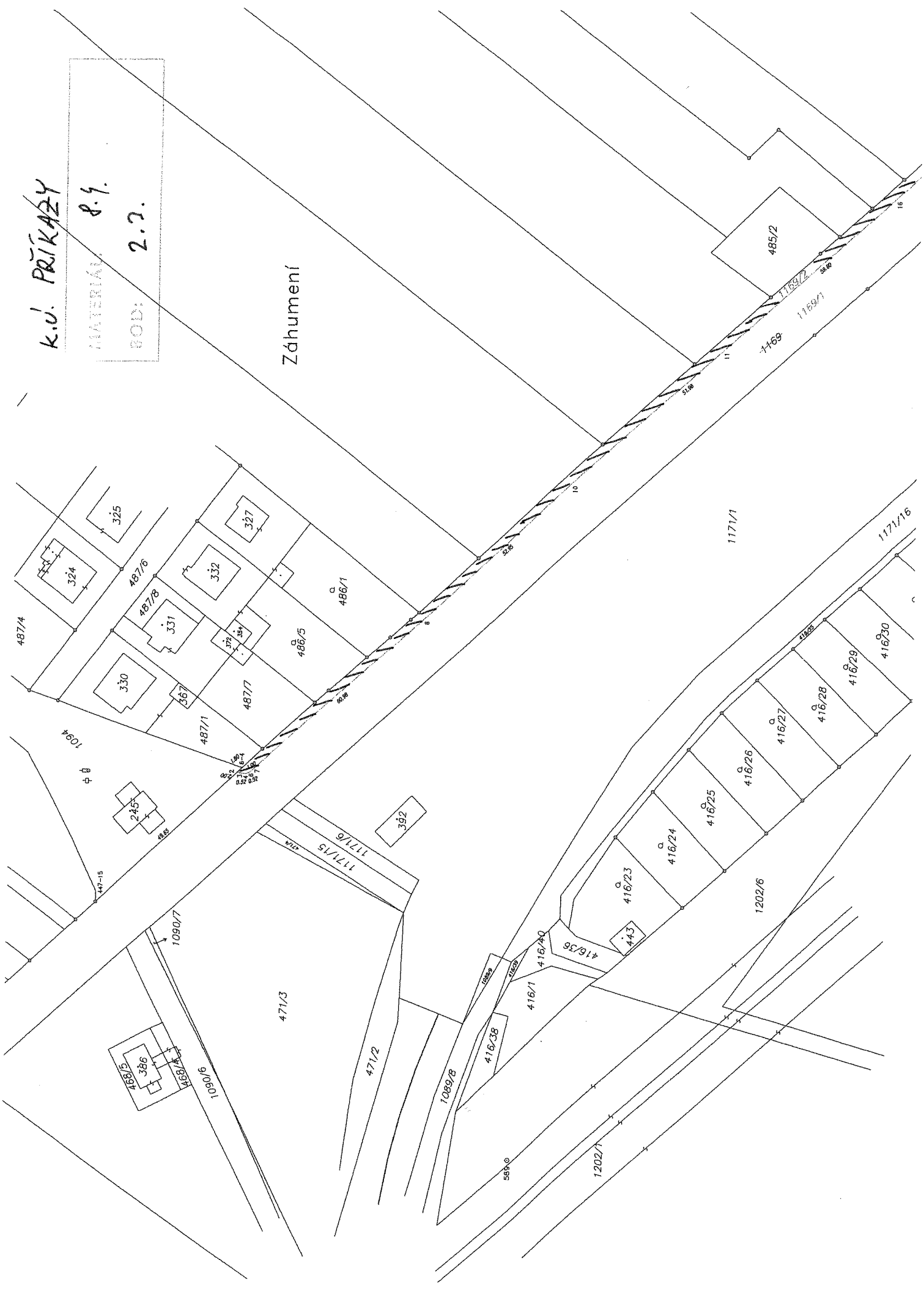

k.ú. HOLICE U OLOMOUCE

MATERIÁL: P.4.
BOD: 2.4.

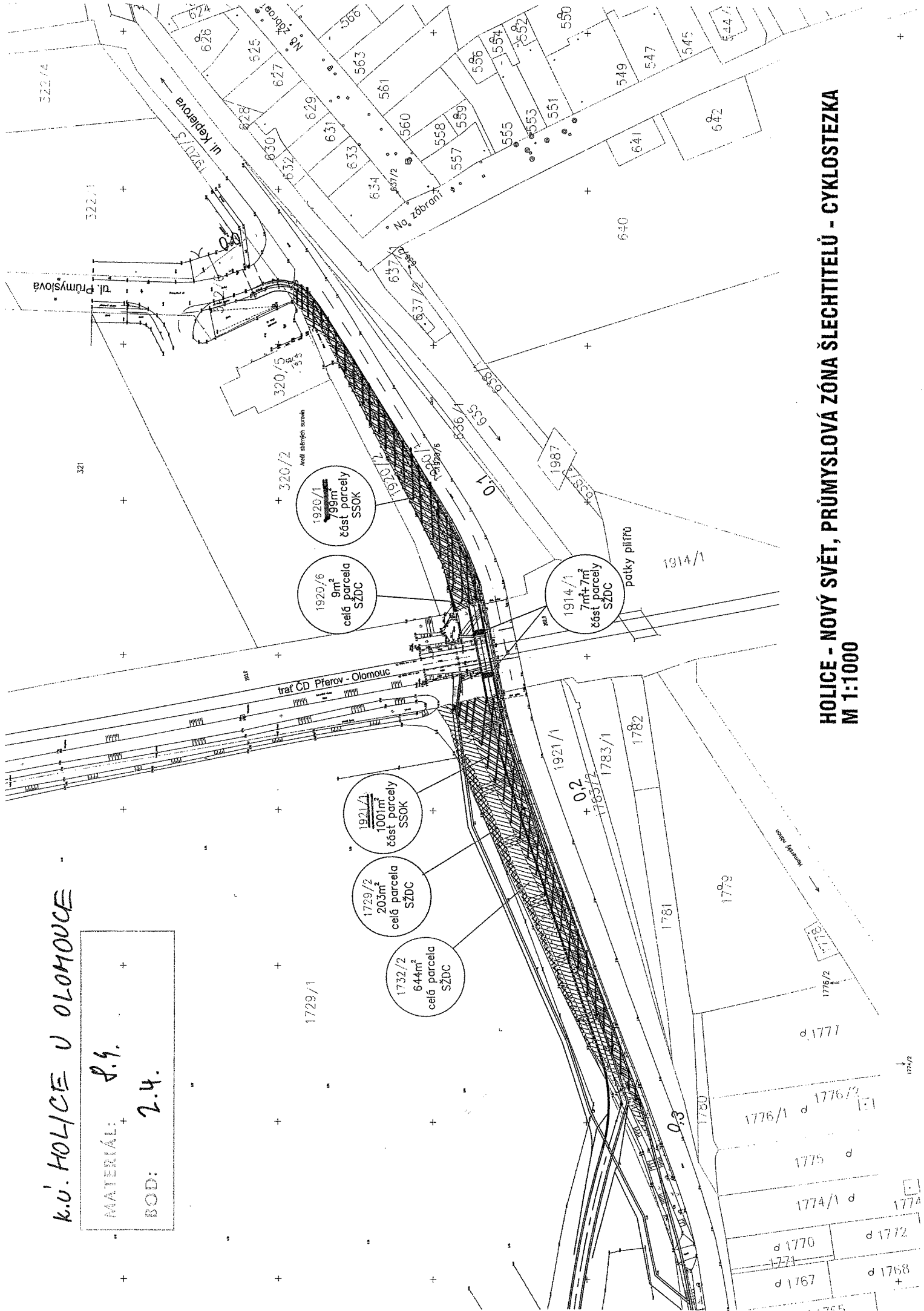

1920/1
799m²
část parcely
SSOK

1920/6
9m²
celá parcela
SZDC

1914/1
7m²
část parcely
SZDC

1921/1
1001m²
část parcely
SSOK

1729/2
203m²
celá parcela
SZDC

1732/2
644m²
celá parcela
SZDC

HOLICE - NOVÝ SVĚT, PRŮMYSLOVÁ ZÓNA ŠLECHTITELŮ - CYKLOSTEZKA
M 1:1000

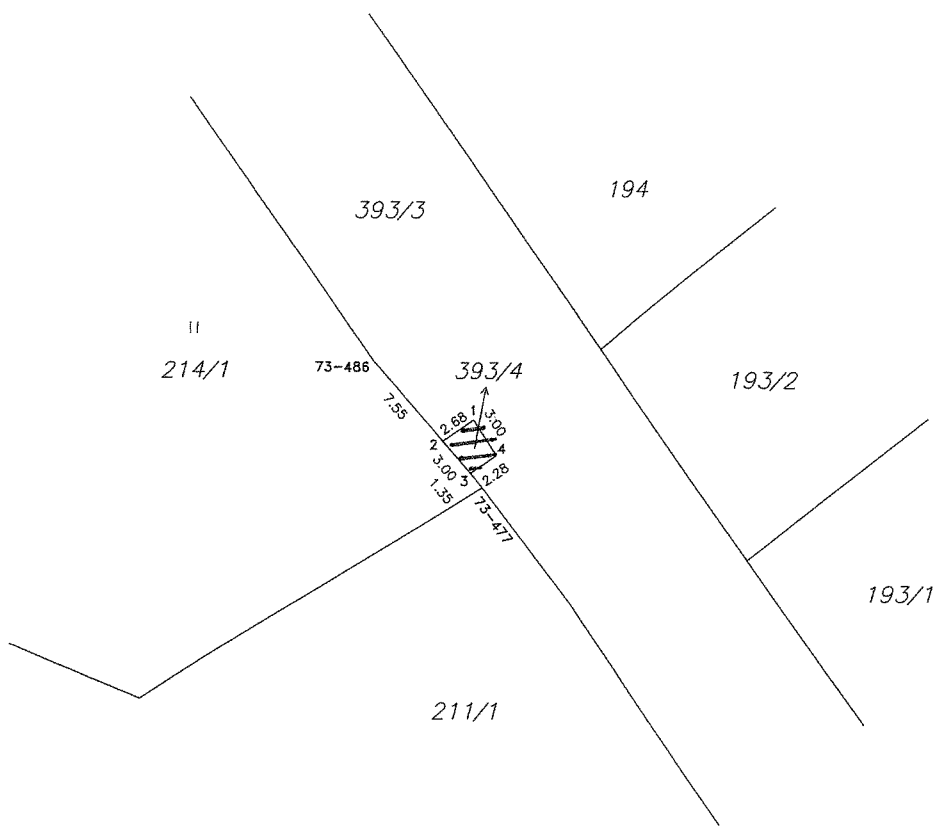

k.o. SLUŽI'N

MATERIÁL: 8.4.
BOD: 2.5.

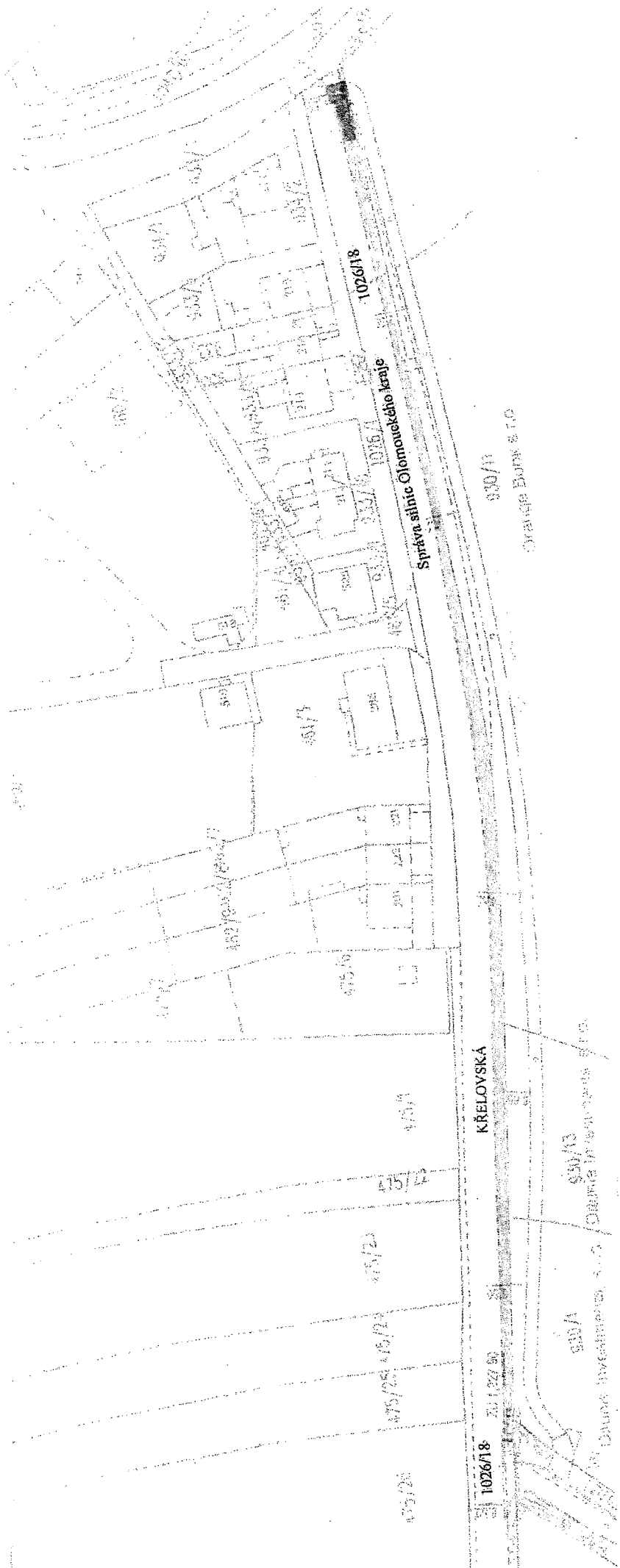

ROZSAH ZÁBORU DOTČENÉHO PŮZEMKU SSOK p.č. 1026/18 k.ú. Řepčín

- TRVALÝ ZÁBOR CELKEM 849 m²
- SVODNICE – 805 m²
- CYKLOSTEZKA – 44 m²
- DOČASNÝ ZÁBOR
- SVODNICE – 30 m²

k.ú. ŘEPČÍN

MATERIÁL: **8.4.**

BOD: **2.6.**

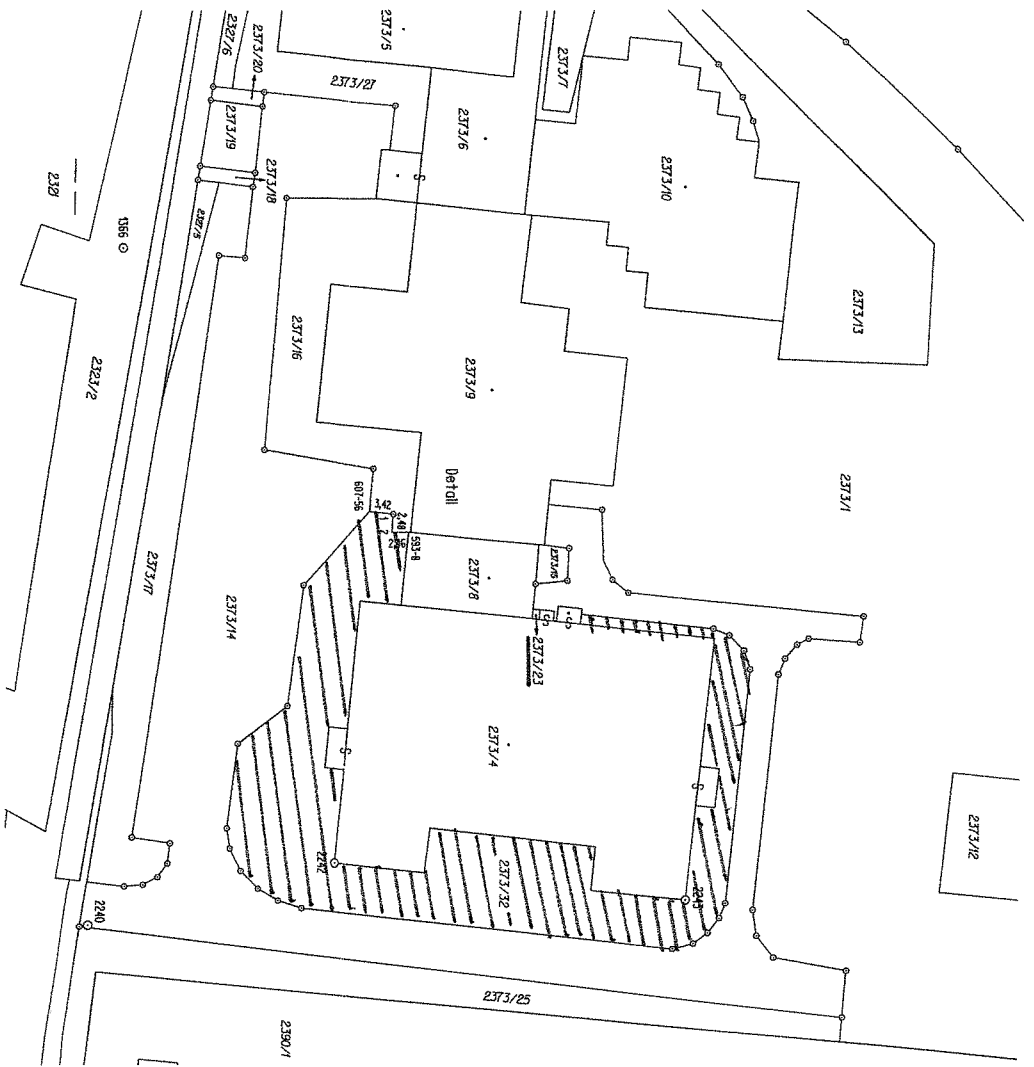

VÝKAZ DOSAVADNÍHO A NOVĚHO STAVU ÚDAJŮ KATASTRU NEMOVITOSTÍ

Dosaavadní stav		Nový stav		Změna		Pozměnění se stavem evidence právního vztahu					
Označení pozemku parc. listem	Výměra parcely m ²	Druh pozemku parcely	Označení pozemku parc. listem	Výměra parcely m ²	Druh pozemku parcely	Typ stavby	Úč. výměr	Díl předání z pozemku označeného v katastru nemovitostí	Číslo listu vlastnický	Výměra dílu	Označení dílu
2373/16	17 771	ostatní plocha	2373/16	4 94	ostatní plocha	2	2373/16	11	11	4 94	
	17 771		2373/22	12 77	ostatní plocha	2	2373/16	11	11	12 77	

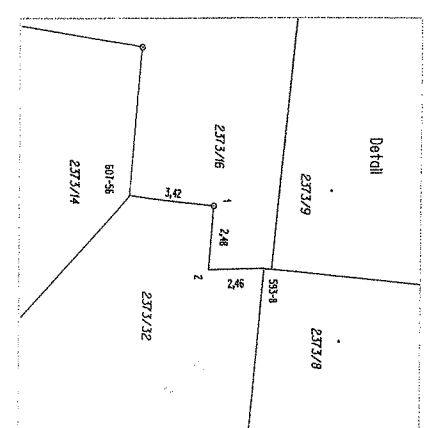

K.Ú. JESENÍK
MATERIAL: P.4.
2.7.

Seznam souřadnic (S-JTSK)

Číslo bodu	Souřadnice pro zepis do KN	Kód kvality	Poznámka
593-8	544346 50	1051275 12	4 roh budovy
607-56	544348 32	1051280 56	3 roh obrubniku
1	544348 92	1051277 14	3 plošový mezník
2	544346 46	1051277 34	3 roh obrubniku

GEOMETRICKÝ PLÁN

pro rozdělení pozemku	Geometrický plán ověřený úředně oprávněným zaměřičem listopis: Ing. Michal Mudra, Ph.D.	Stavopis ověřený úředně oprávněným zeměměřičem listopis: Ing. Michal Mudra, Ph.D.
Yhodač: Ing. Michal Mudra, Ph.D. Karlůva 553 790 01 Jeseník	Číslo notářského seznamu úředně oprávněných zaměřičů listopis: 2390/08 Dne: 9. 2. 2016	Číslo notářského seznamu úředně oprávněných zeměměřičů listopis: 11/2016 Dne: 9. 2. 2016
Mapový list: Jeseňník 7-5/32	Návrhování a přepracování odpovědi pramen předložených: Katastrální úřad souhlasí s označováním parcel.	Yhodač: Ing. Michal Mudra, Ph.D. Karlůva 553 790 01 Jeseník
Mapový list: Jeseňník 7-5/32	Yhodač: Ing. Jeseňník	Yhodač: Ing. Jeseňník
Doporučení: Všechny pozemky byly rozděleny podle rozpisu geometrického plánu vzhledem k nově nastavenému vzhledu a rozpisu rovinných nových hranic, které byly označeny předepsaným způsobem.		

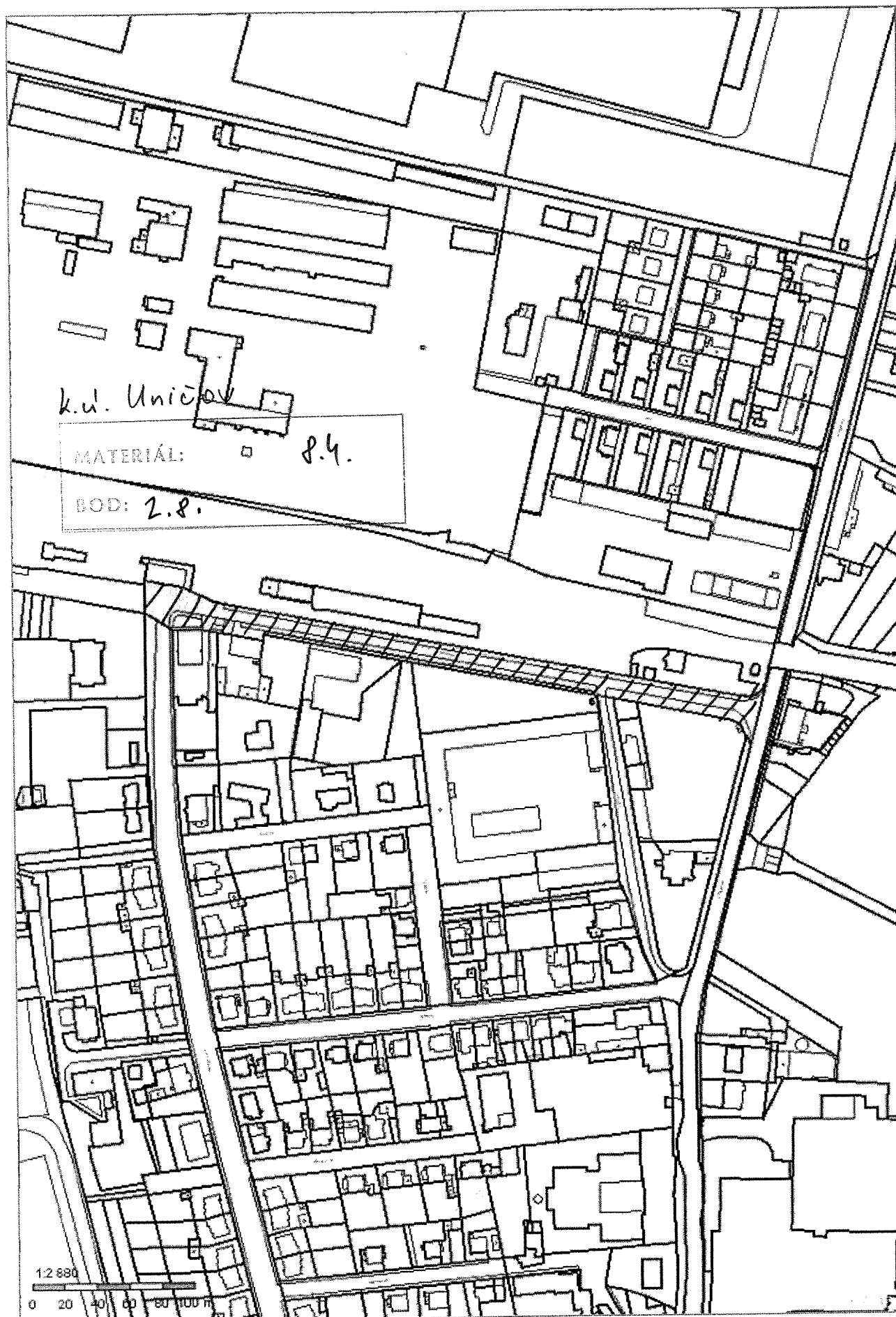

Převod části stávající silnice III/05510H do majetku a správy obce Domaželice

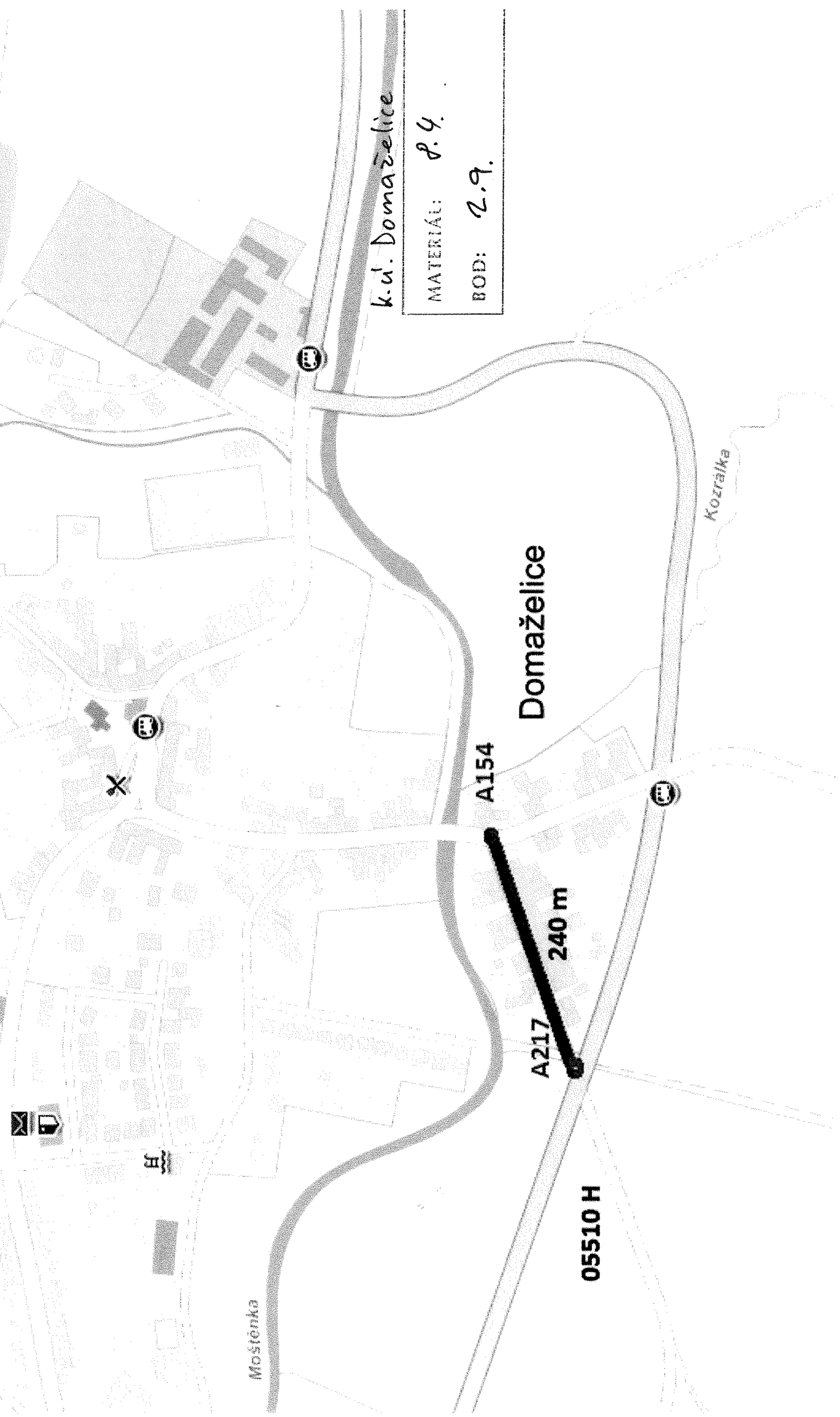

k.ú. Domaželice

MATERIÁL: 8.4.

BOD: 2.9.

Převod části stávající silnice III/05510H do majetku a správy obce Domaželice

k.ú. Domaželice

MATERIÁL: P. 4.

BOD: 2.9.

Domaželice

05510 H

A216

251m



Moštanke

Kozm.



k.ú. Horní Temenice

MATERIÁL: 8.4.

BOD: 2.11.

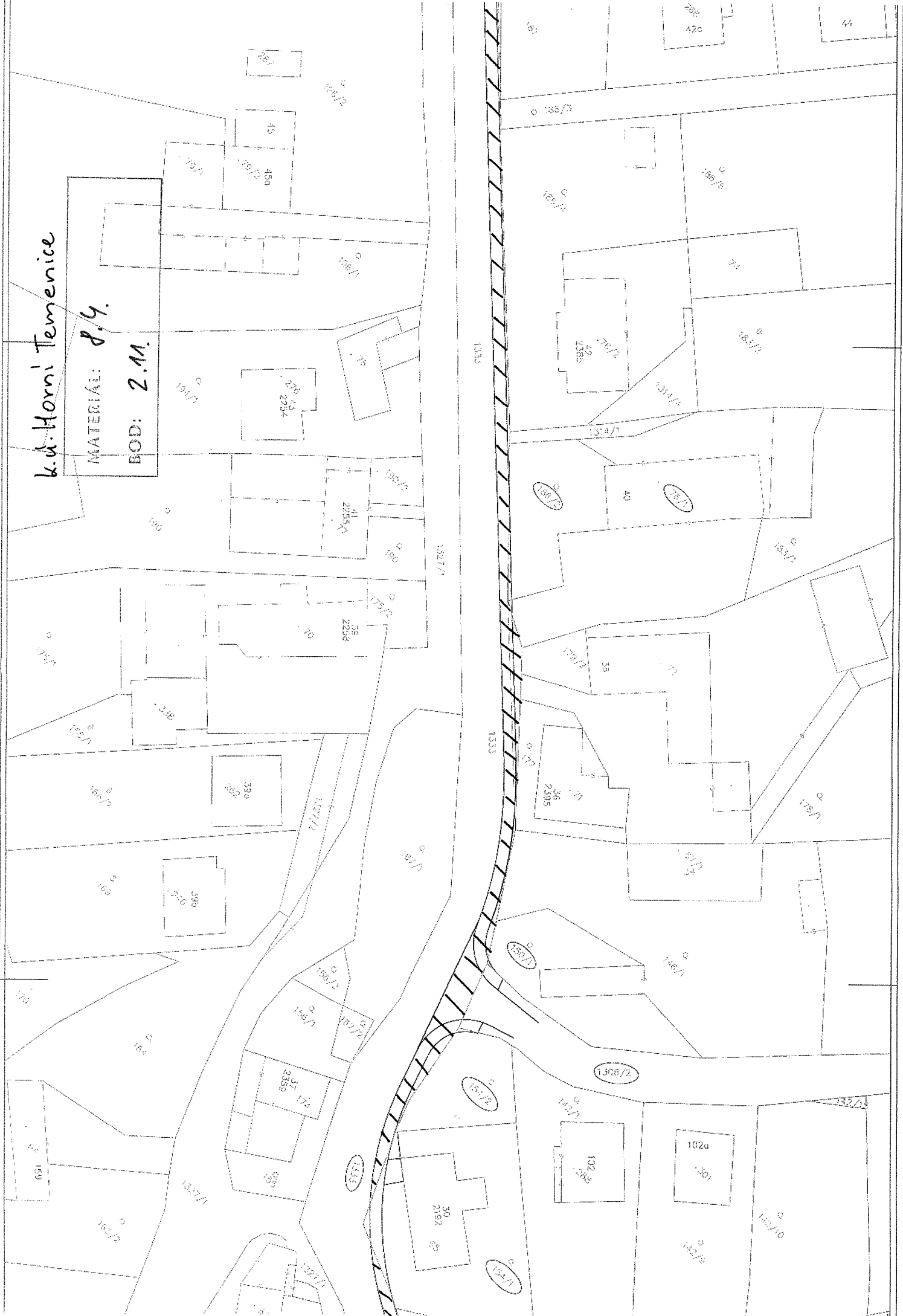

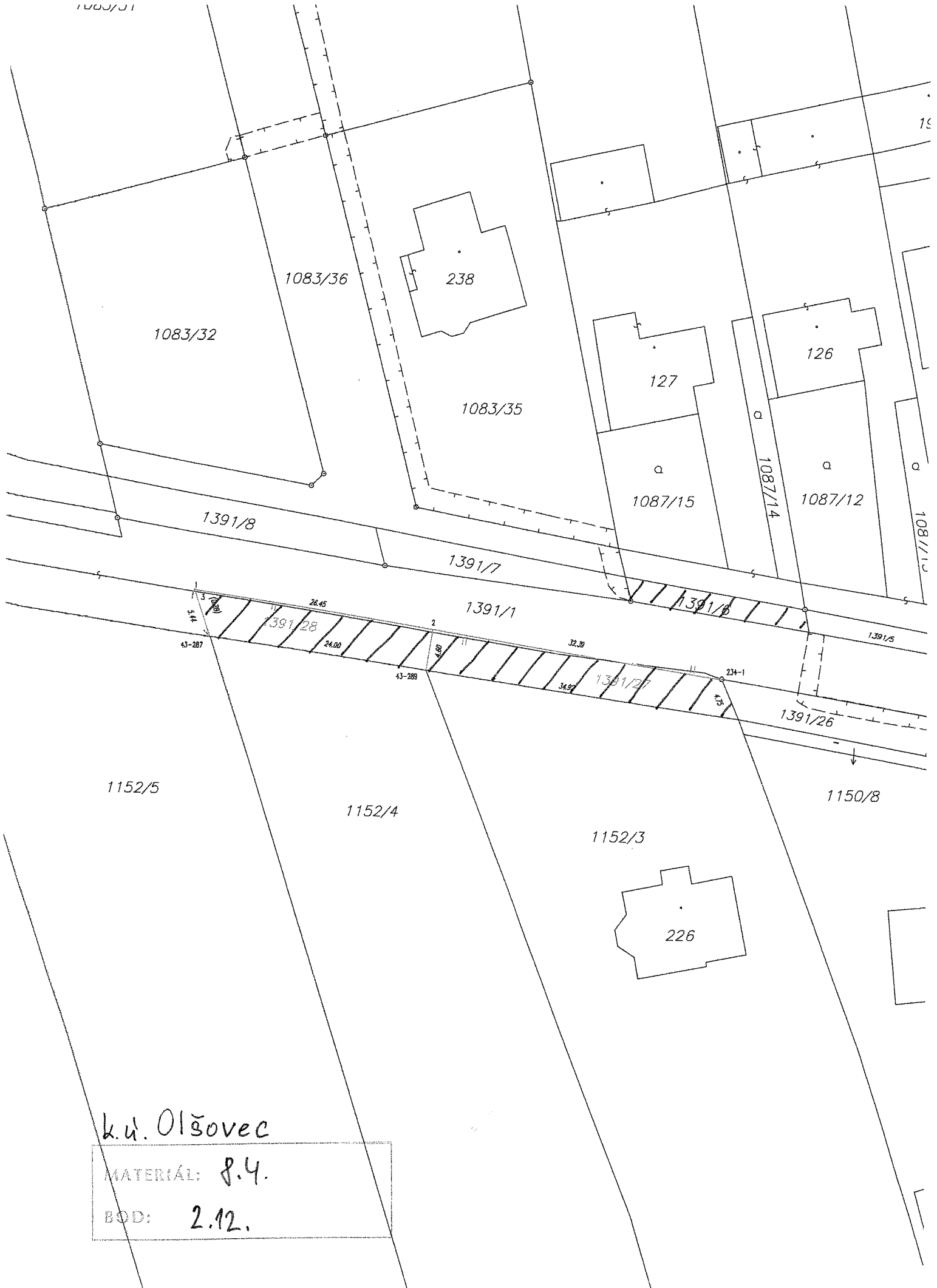

k.ú. Olšovec

MATERIÁL: 8.4.
BOD: 2.12.

