

B.V.I. Properties  
 MATERIAL: 40.2.  
 BOD: 2.1.1.3.1.

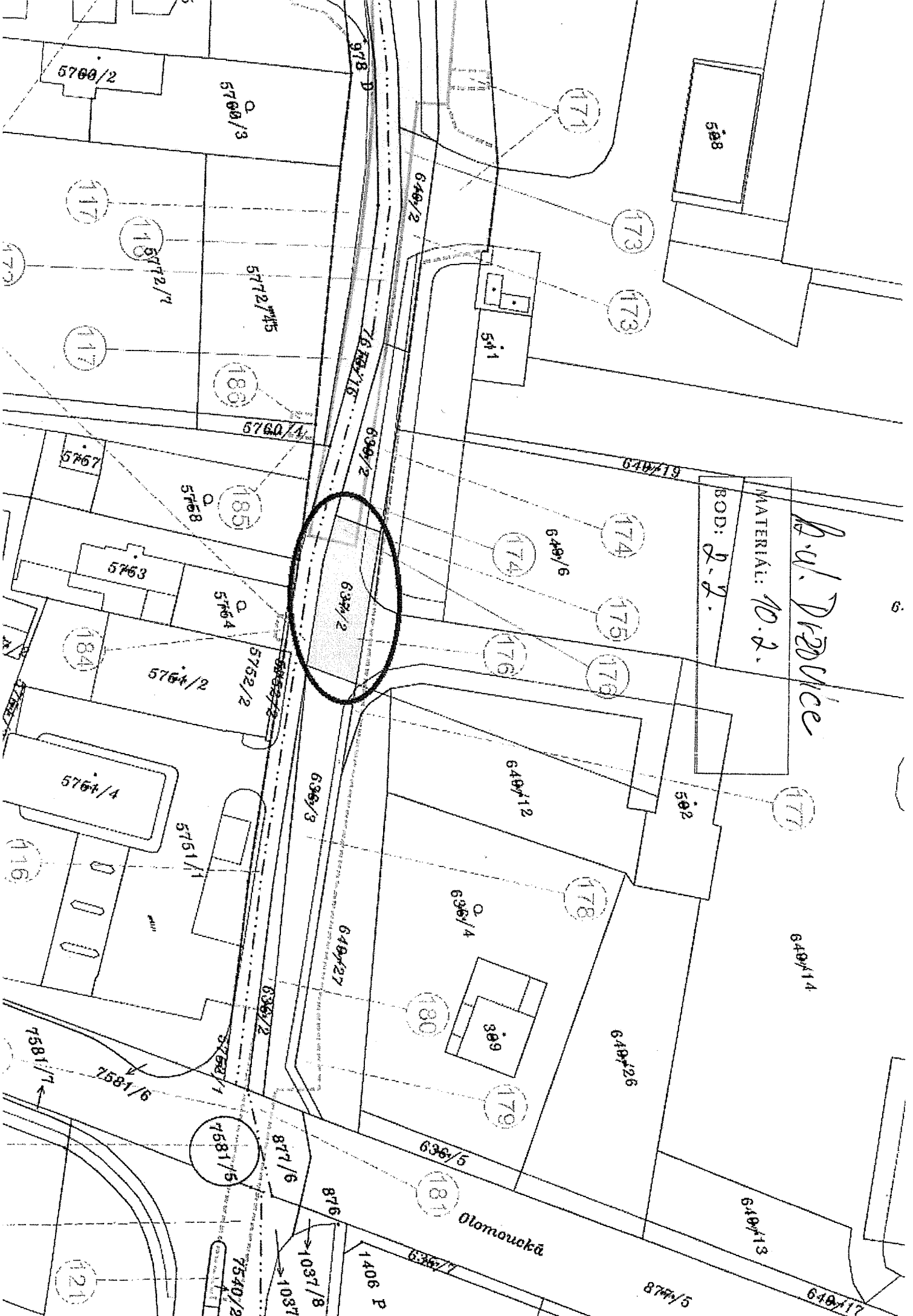



*B.V. Divovice*

*MATERIAL: 10.2.*

*BOD: 2-2.*

Olomoucká

Tomšův díl

1547/1

7/6

1530

1551/13

1551/14

1551/15

1551/16

1551/17

Katastrální úřad pro Olomoucký kraj,  
katastrální pracoviště Olomouc

Kat. území  
Věrovaný

Okres  
Olomouc

Mapový list č.  
OLOMOUČ 8-8/34

Obec  
Věrovaný

Měřítko plošné pro rám 190 x 277 mm  
1:1000

# KOPIE KATASTRÁLNÍ MAPY

Stav k  
25.06.2015 07:15:02

Vyhotovl  
Vyhотовено dálkovým přístupem 25.06.2015 07:28:29

Podpis  
Číslo  
Razítko

*Rud. Veselový*  
MATERIÁL: 10.2.  
BOD: 2.3 - 2.4, 4.1.

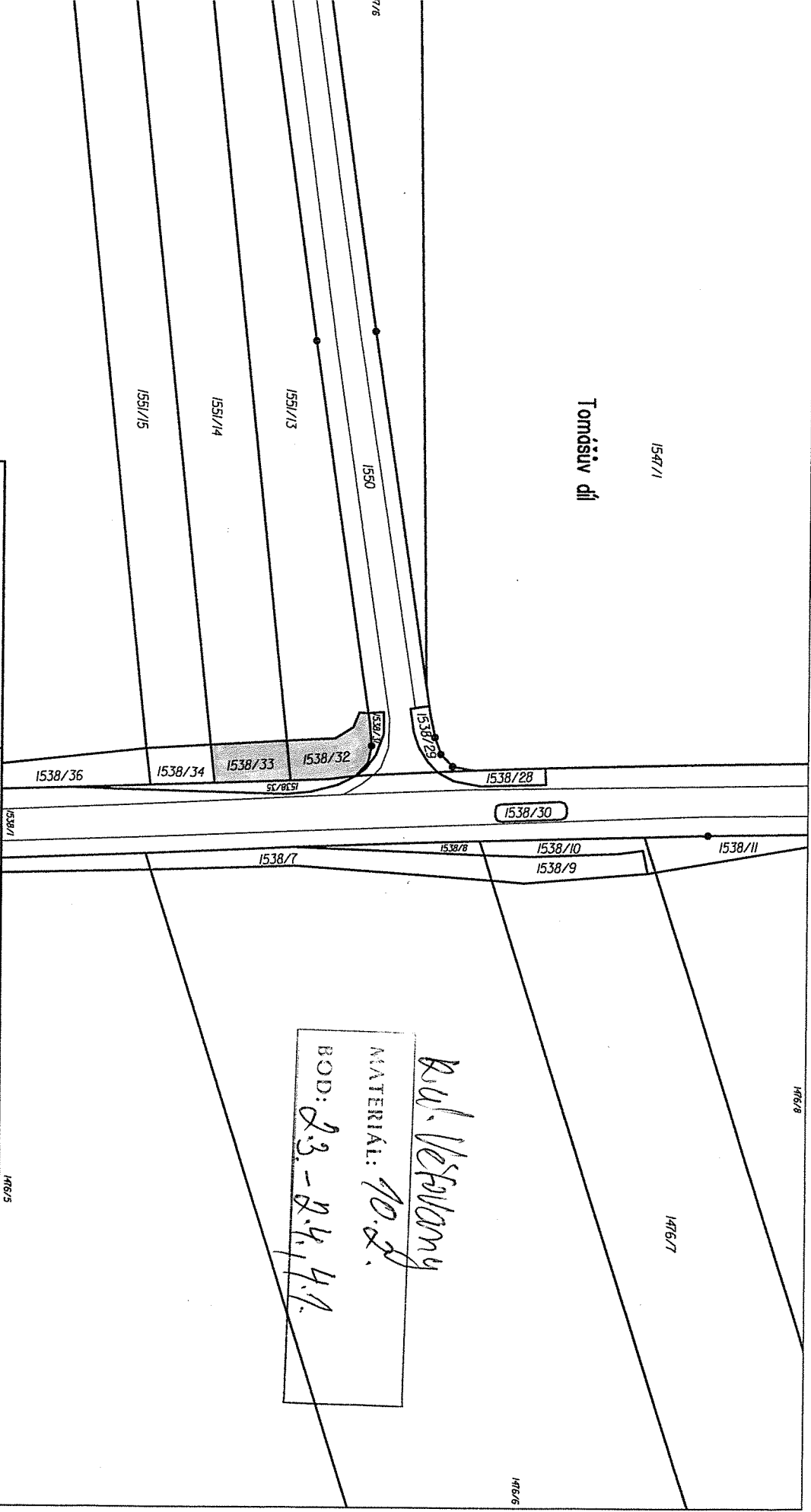

1476/8

1476/7

1476/6

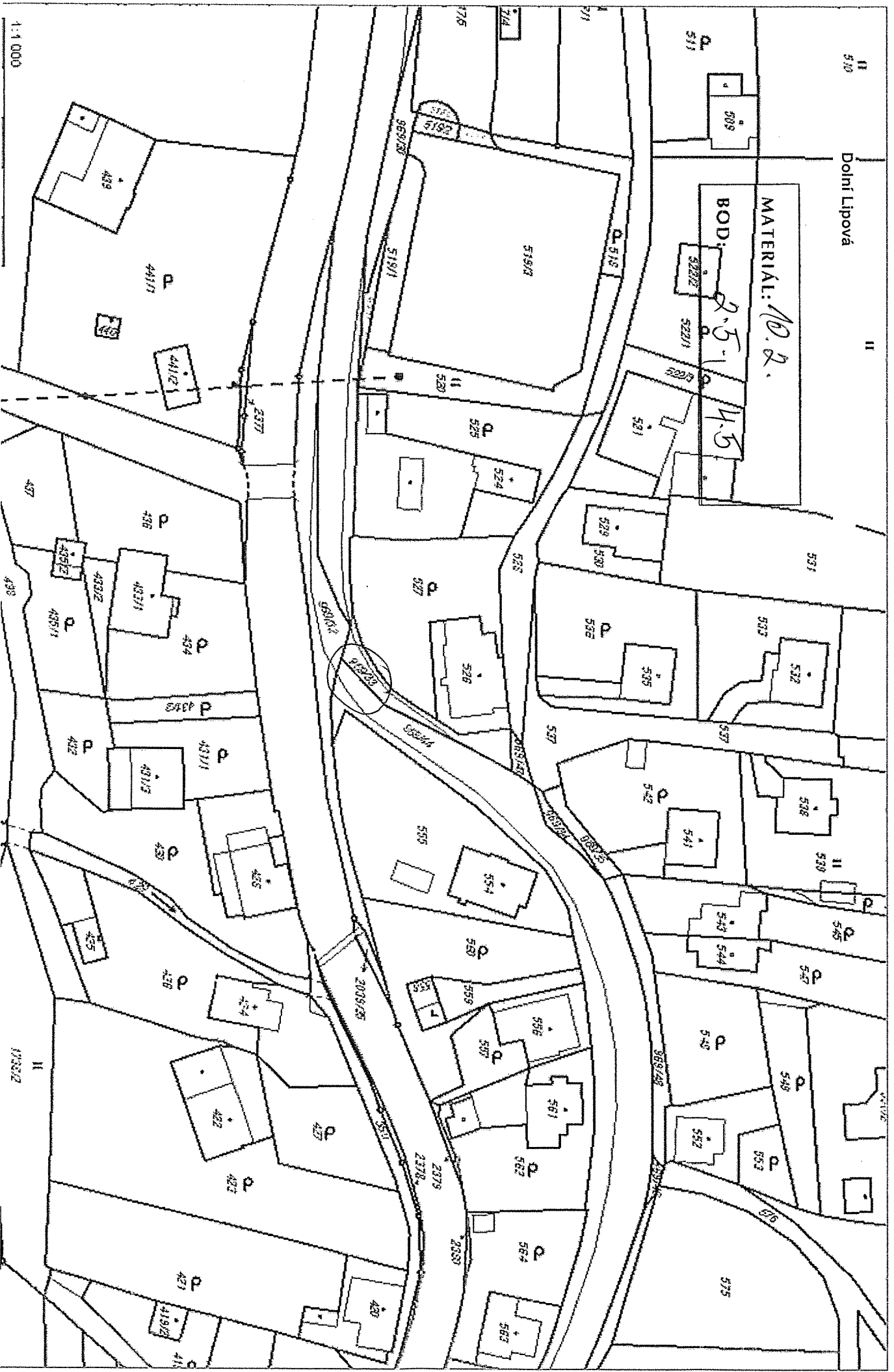

*b.v. Prosejov*

MATERIAL: 10. g.

BOD: 3.1-13.2.

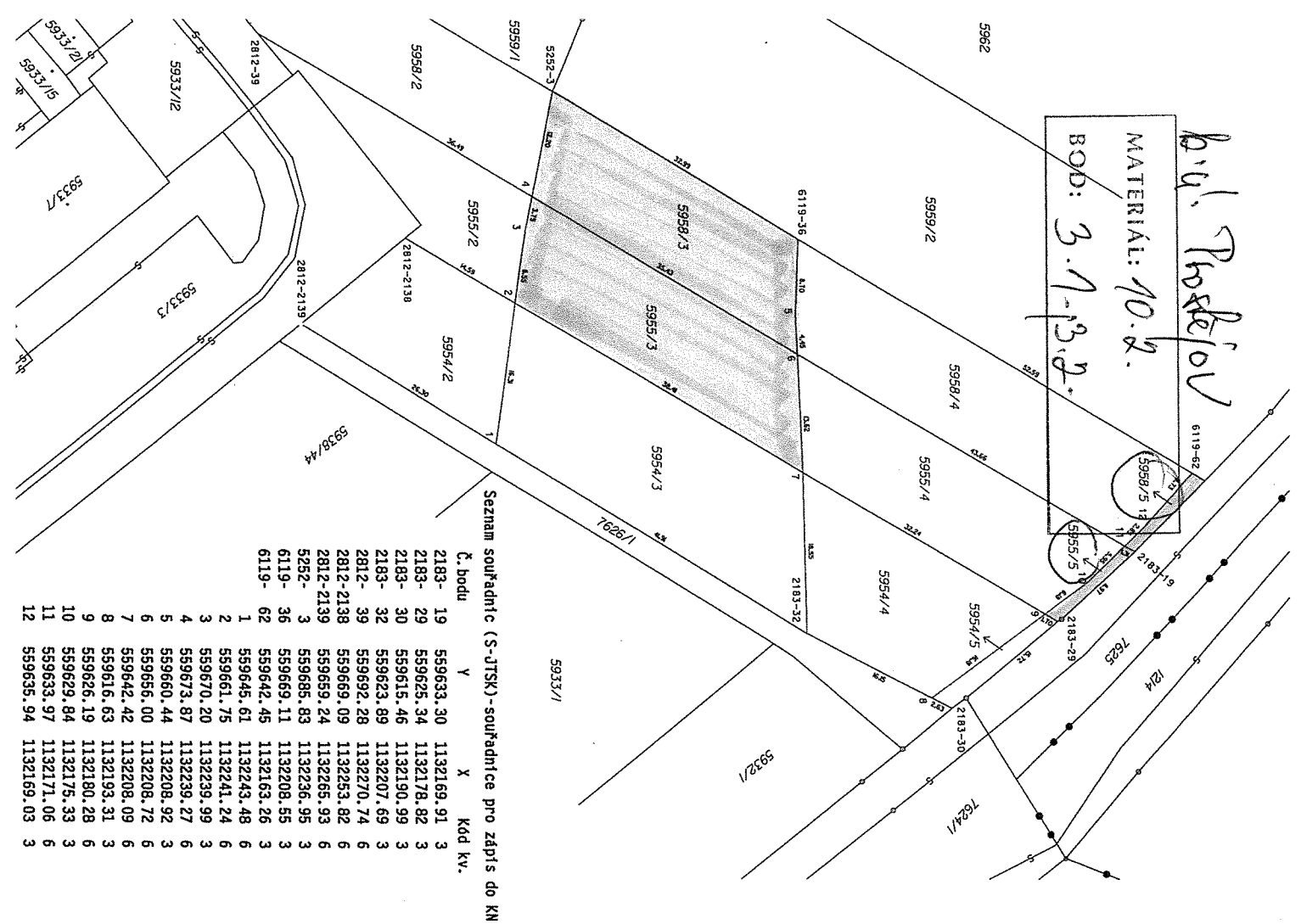

Seznam souřadnic (S-JTSK) - souřadnice pro zápis do KN

Č. bodu	Y	X	Kód kv.
2183-19	559633.30	1132169.91	3
2183-29	559625.34	1132178.82	3
2183-30	559615.46	1132190.99	3
2183-32	559623.89	1132207.69	3
2812-39	559692.28	1132270.74	6
2812-2138	559669.09	1132253.82	6
2812-2138	559659.24	1132265.93	6
5252-3	559685.83	1132256.95	3
6119-36	559669.11	1132208.55	3
62	559642.45	1132163.26	3
1	559645.61	1132243.48	6
2	559661.75	1132241.24	6
3	559670.20	1132239.99	3
4	559673.87	1132239.27	6
5	559660.44	1132208.92	3
6	559656.00	1132208.72	6
7	559642.42	1132208.09	6
8	559616.63	1132193.31	3
9	559626.19	1132180.28	6
10	559629.84	1132175.33	3
11	559633.97	1132171.06	6
12	559635.94	1132169.03	3

Číslo pozemku	Výměra parcely ha	Druh pozemku Způsob využití	Číslo pozemku částec	Druh pozemku		Typ území	Míra výstavby	Porovnatel se stavu evidence	
				Způsob využití	Typ území			Díl přičítá k pozemku	Číslo výměry
5954/2	1,3 : 2,1	orní pole	5954/2	3 : 0,3	orní pole	0	5954/2	511,7	3 : 0,3
			5954/3	6 : 1,6	orní pole	0	5954/2	511,7	6 : 1,6
			5954/4	3 : 7,0	orní pole	0	5954/2	511,7	3 : 7,0
			5954/5	32	orní pole	0	5954/2	511,7	32
5955/2	1,1 : 2,3	orní pole	5955/2	2 : 5,1	orní pole	0	5955/2	187,3	2 : 5,1
			5955/3	4 : 2,3	orní pole	0	5955/2	187,3	4 : 2,3
			5955/4	4 : 3,4	orní pole	0	5955/2	187,3	4 : 3,4
			5955/5	1,5	orní pole	0	5955/2	187,3	1,5
5958/2	1,5 : 3,4	orní pole	5958/2	5 : 8,1	orní pole	0	5958/2	187,3	5 : 8,1
			5958/3	3 : 8,9	orní pole	0	5958/2	187,3	3 : 8,9
			5958/4	5 : 4,7	orní pole	0	5958/2	187,3	5 : 4,7
			5958/5	1,7	orní pole	0	5958/2	187,3	1,7
		39 : 7,8							

Výkaz údajů o bonitovaných půdně ekologických jednotkách (BPEJ) k parcelám nověho stavu

Parcela číslo podle katastru nemovitostí	Parcela číslo podle hydromorfologické evidence	Kód BPEJ	Výměra ha	RRJ na den parcely	Parcela číslo podle katastru nemovitostí	Parcela číslo podle hydromorfologické evidence	Kód BPEJ	Výměra ha	RRJ na den parcely
5954/2	5954/2	30100	3 : 0,3	5955/4	5954/2	30100	4 : 3,4	5955/4	
5954/3	5954/3	30100	6 : 1,6	5955/5	5954/3	30100	1,5	5955/5	
5954/4	5954/4	30100	3 : 7,0	5958/2	5954/4	30100	5 : 8,1	5958/2	
5954/5	5954/5	30100	32	5958/3	5954/5	30100	3 : 8,9	5958/3	
5955/2	5955/2	30100	2 : 5,1	5958/4	5955/2	30100	5 : 4,7	5958/4	
5955/3	5955/3	30100	4 : 2,3	5958/5	5955/3	30100	1,7	5958/5	

**GEOMETRICKÝ PŮJAN PRO ROZDĚLENÍ POZEMKU**

Vyhovorníci: **Geodetika**

Číslo příjmu: 6130-690/2017

Obec: Prosejov

Kat. území: Prosejov

Mapový list: Prosejov 3-6/11

Číslo pozemku: 5954/2

Číslo nově vzniklého pozemku: 5954/2, 5954/3, 5954/4, 5954/5

Číslo nově vzniklého pozemku: 5955/2, 5955/3, 5955/4, 5955/5

Číslo nově vzniklého pozemku: 5958/2, 5958/3, 5958/4, 5958/5

Číslo nově vzniklého pozemku: 5958/2, 5958/3, 5958/4, 5958/5



k.ú. Mořice

MATERIAL: 10.2.  
BOD: 4.2.

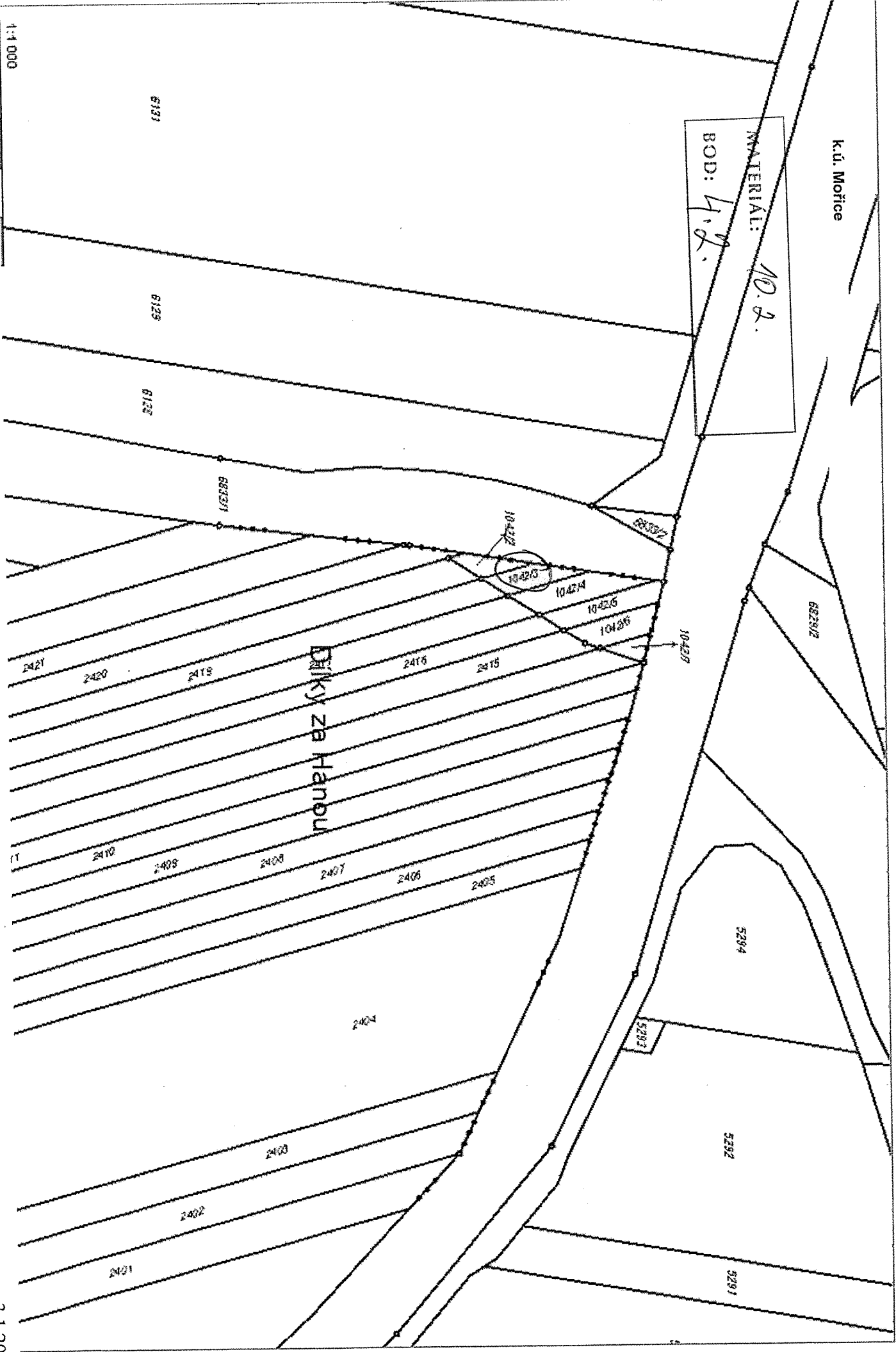



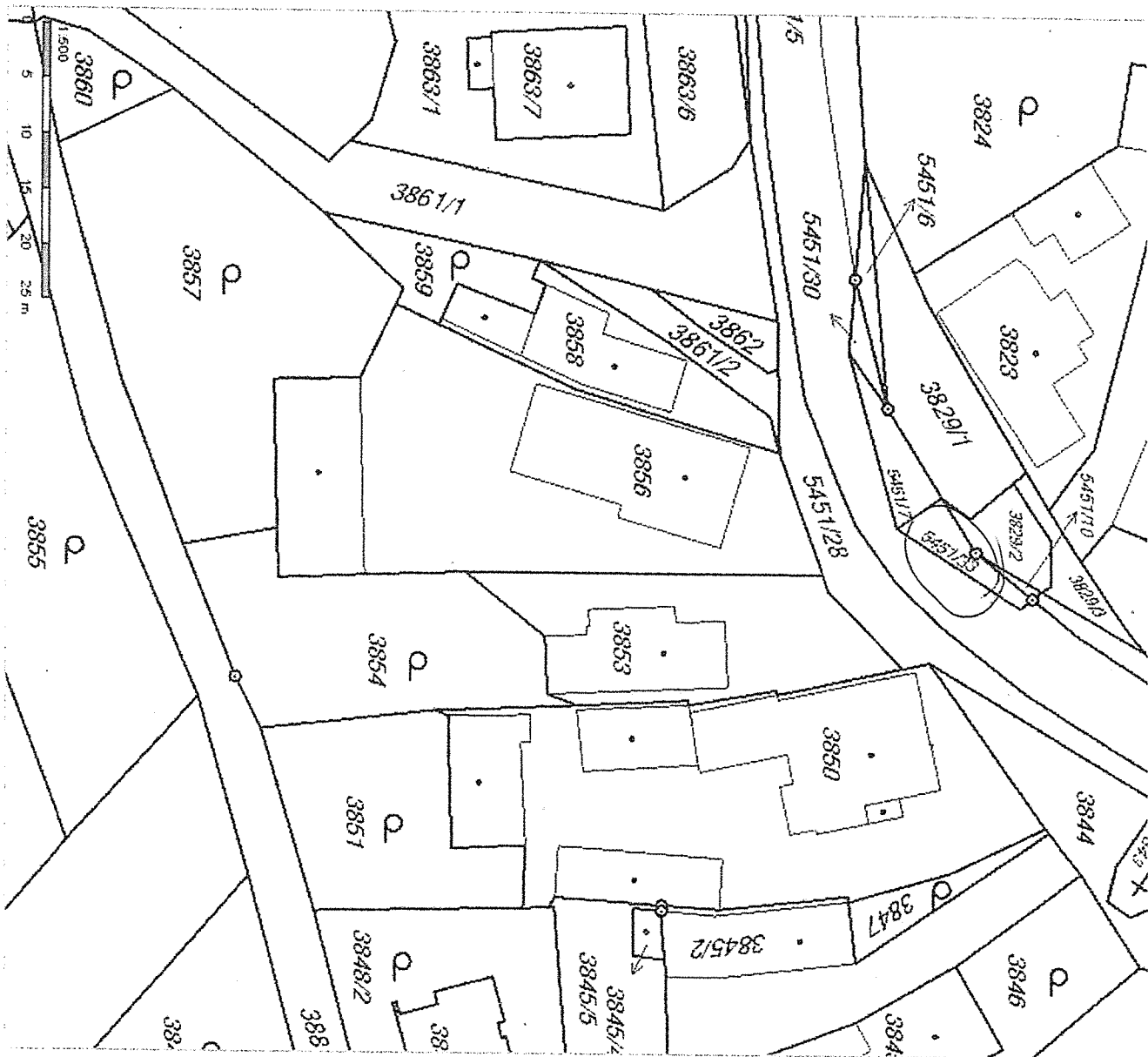

*R.V.L. Zehreh n/14*  
 MATERIAL: *NO. 2.*  
 BOD: *4.6.*

