

BUDOUCÍ BEZÚPLATNÉ PŘEVODY - k.ú. Želazovice k.ú. Prusy



LEGENDA:

- STEZKA - ASFALTOVÁ VOZOVKA
- CHODNÍK - ZÁMKOVÁ DLAŽBA ŠEDÁ 60mm
- VJEZDY, VSTUPY - DLAŽBA ZÁMKOVÁ ČERVENÁ 80mm
- SLEPECKÁ DLAŽBA - DLAŽBA ZÁMKOVÁ ŠEDÁ 80mm/ČERVENÁ 60mm
- NOVÝ OBRUBNÍK NÁJEZDOVÝ
- ŽULOVÁ DLAŽBA DO BETONU
- ÚPRAVA KRAJNICE

STÁVAJÍCÍ INŽ. SÍŤ

- PLYNOVOD STL
- VODOVOD
- KANALIZACE SPLAŠKOVÁ
- KANALIZACE DEŠŤOVÁ
- KABELY SDĚLOVACÍ
- NADZEMNÍ VEDENÍ SDĚLOVACÍ
- NADZEMNÍ NN
- KABELY NN
- KABELY VO



PARCELA DOTČENÁ STAVBOU
parc. č. 257, k.ú. LAZCE U TROUBELIC

SOUHLASÍME S UMÍSTĚNÍM A PŘEVEDENÍM STAVBY

Správa silnic Olomouckého kraje p.o.
Lipenská 753/120, Hodolany, 779 00 Olomouc

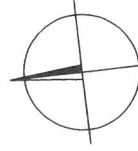

DATUM, PODPIS

VYPRACOVAL ING. PAVEL KLÁSEK	ZODP. PROJEKTANT HIP	SOUBOR	ZAK. ČÍSLO 2019030
ING. PAVEL KLÁSEK	ING. PAVEL KLÁSEK		DATUM 09/2020
INVESTOR: OBEC TROUBELICE	ZAKÁZKA	FORMÁT A3	STUPEN DUR+DSP
CYKLOSTEZKA TROUBELICE - UNIČOV, I. ETAPA ÚSEK TROUBELICE-LAZCE U TROUBELIC			MĚŘÍTKO 1:500
PRÍLOHA KOORDINAČNÍ SITUÁČNÍ VÝKRES-ZÁBOR POZEMKU SŠOK			Č. PŘÍLOHY C3.3.1
 TOVÁRNĚ 1099 / 41 OLMOUC - HODOLANY IČ: 77211			Č. KOPIE
			1:500

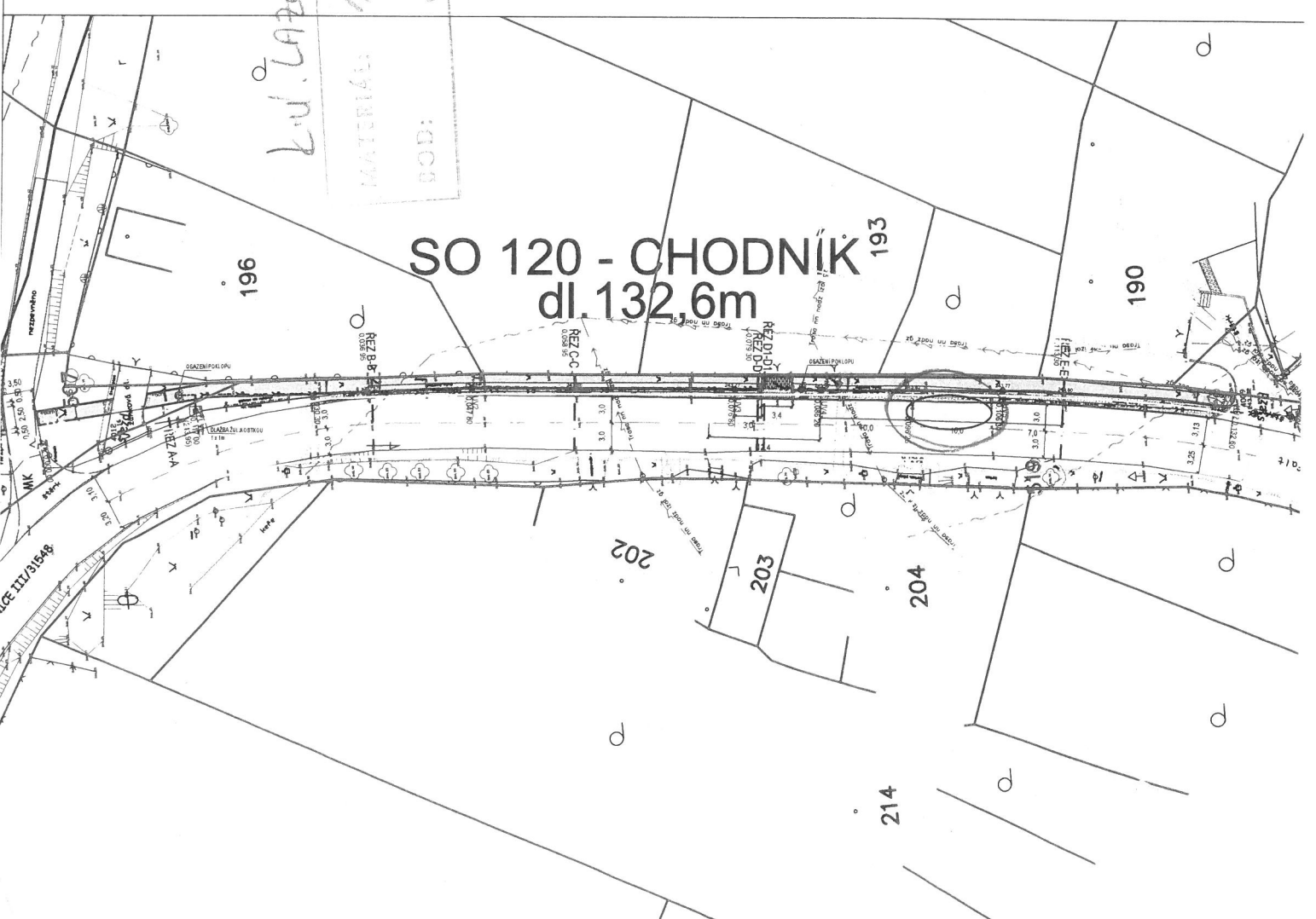



nd

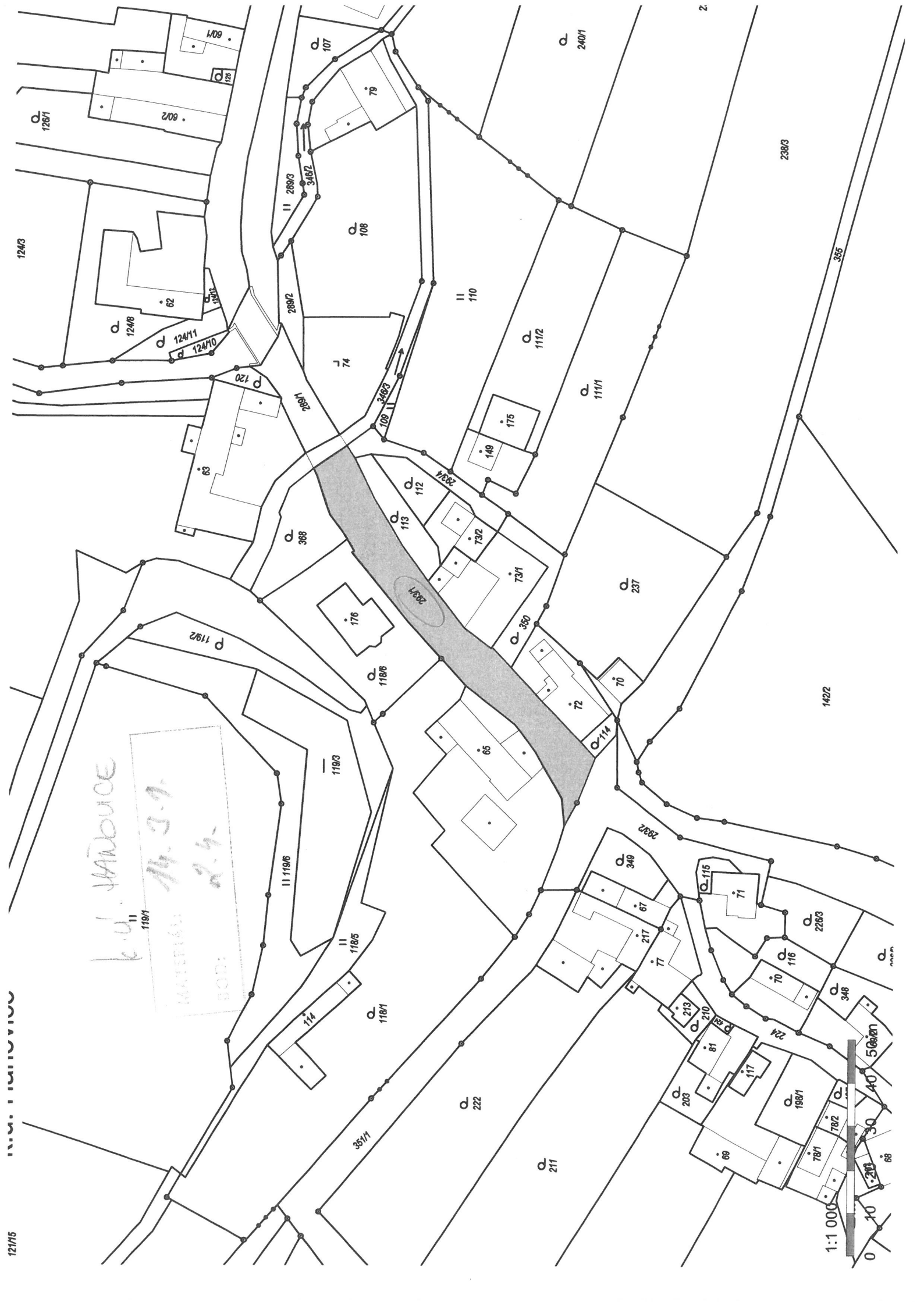

k.v. JARBOUCE
 II 119/1
 MĀKSTĒJĀS: *14.3.1.*
 BOD: *2.4.*

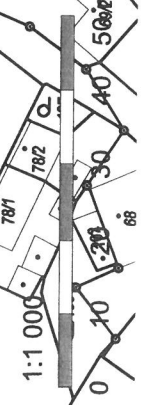

20

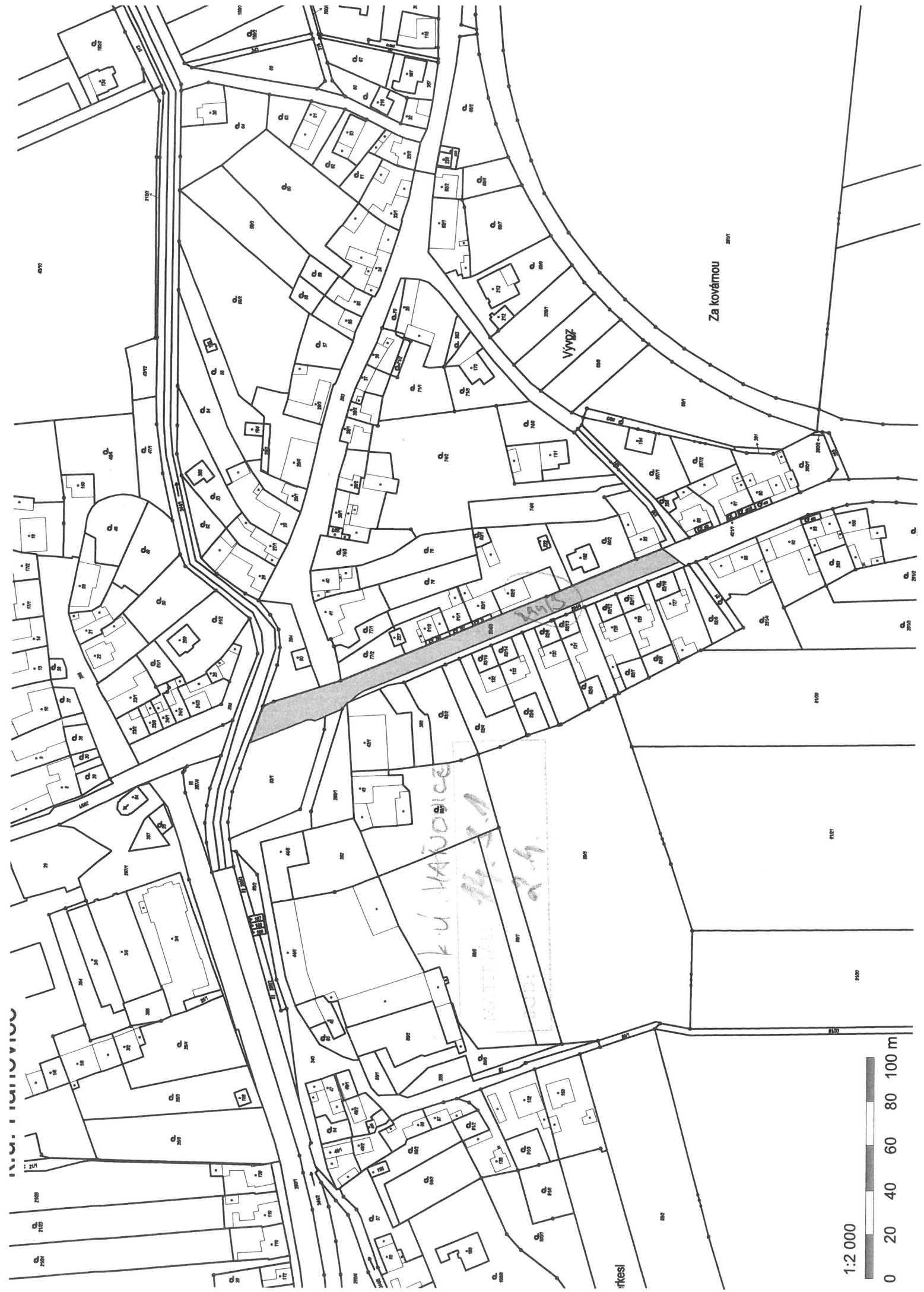

1:2 000

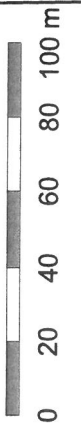

k.ú. Nová Ulice

14.3.1
2.5. 2120

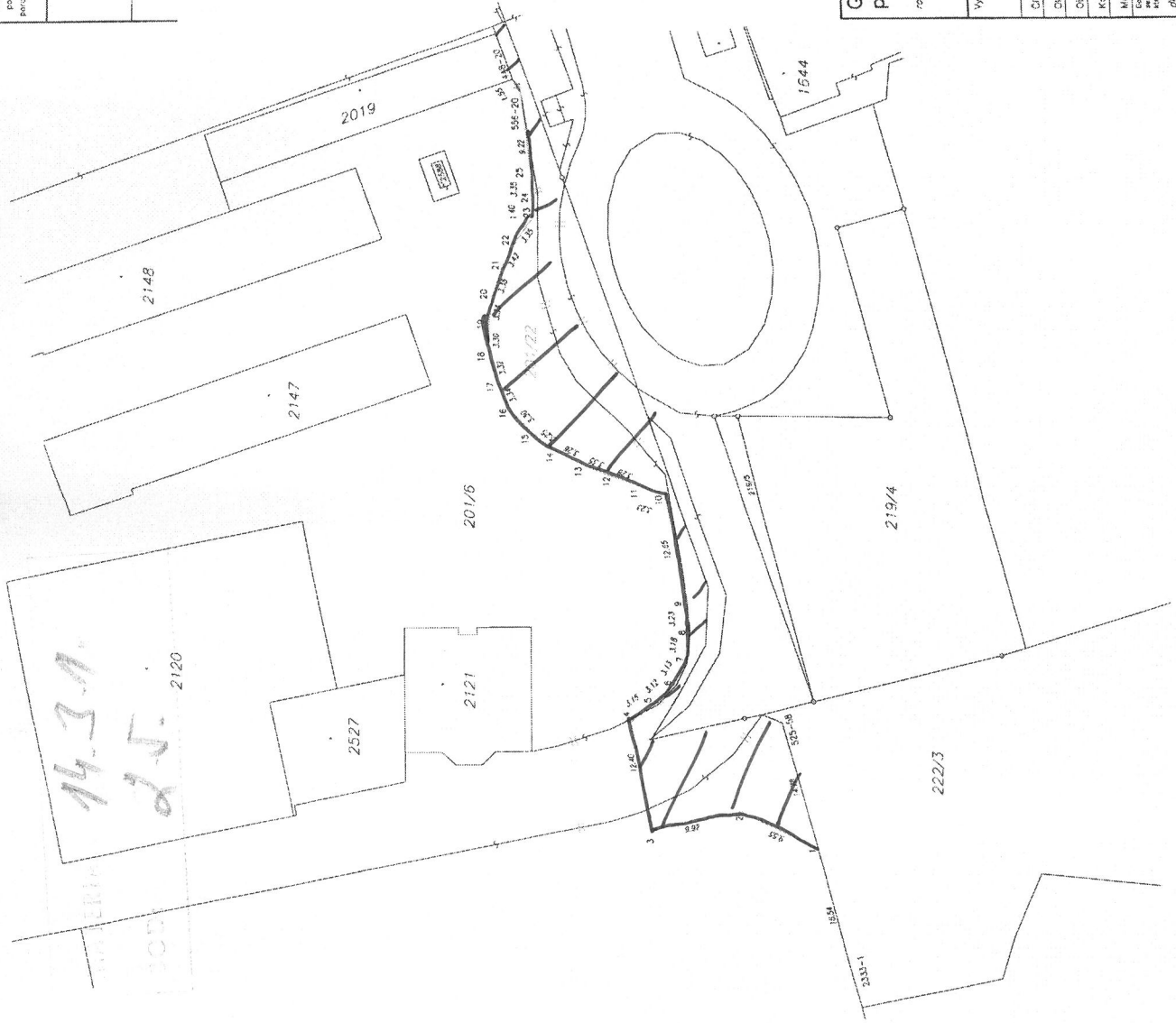

Dosaďovací stav				Nový stav			
Územní plán	Územní plán	Územní plán	Územní plán	Územní plán	Územní plán	Územní plán	Územní plán
na	na	na	na	na	na	na	na
201/6	96: 96	201/6	90: 38	0	2	201/6	121/4
	96: 96	201/22	6: 58				6: 58

Seznam souřadnic (S-JTSK)

Č. bodu	Souřadnice pro Atlas do KN		Poznámka
	X	Y	
448-20	549333.12	1122420.12	roh stopy
524-58	549403.28	1122449.84	roh pozemku
558-20	549334.40	1122420.98	stoupek plotu
2333-1	549437.44	1122458.64	roh pozemku
1	549419.55	1122453.63	roh stavby
2	549415.26	1122445.26	stoupek plotu
3	549417.29	1122435.53	stoupek plotu
4	549465.12	1122433.06	stoupek plotu
5	549463.26	1122435.62	stoupek plotu
6	549461.04	1122437.83	stoupek plotu
7	549569.25	1122439.29	stoupek plotu
8	549595.08	1122430.62	stoupek plotu
9	549391.83	1122435.38	stoupek plotu
10	549279.39	1122436.96	stoupek plotu
11	549278.48	1122433.83	stoupek plotu
12	549277.38	1122430.73	stoupek plotu
13	549376.10	1122427.66	stoupek plotu
14	549374.62	1122424.74	stoupek plotu
15	549372.59	1122422.17	stoupek plotu
16	549370.16	1122419.89	stoupek plotu
17	549367.14	1122418.43	stoupek plotu
18	549365.03	1122417.45	stoupek plotu
19	549362.62	1122417.34	stoupek plotu
20	549357.33	1122417.28	stoupek plotu
21	549354.14	1122418.82	stoupek plotu
22	549351.09	1122420.41	stoupek plotu
23	549348.36	1122422.37	stoupek plotu
24	549346.86	1122424.21	stoupek plotu
25	549343.59	1122422.08	stoupek plotu

GEOMETRICKÝ PLÁN
pro
rozšíření pozemku

Geometrický plán vypracoval: Ing. Jiříka Bekarčová
 Datum: 29.6.2020
 Číslo plánu: 2465-22/2020
 Vyhotovitel: Ing. Jiříka Bekarčová
 Adresa: Olomouc, IČ: 05959328, tel: 602655509
 Číslo plánu: 2465-22/2020
 Okres: Olomouc
 Obec: Olomouc
 Katastrální území: Nová Ulice
 Měřítko listu: Olomouc 9-1/11.12
 Účelem tohoto plánu je rozšíření pozemku č. 219/6 k.ú. Nová Ulice, obec Olomouc, katastrální území Nová Ulice, v souladu s požadavky stavebního zákona a příslušných předpisů.

Územní plán	Územní plán	Stavba objektů územní správy geometrický plán
Číslo plánu	Ing. Jiříka Bekarčová	Územní plán
Dne	29.6.2020	Číslo plánu
Číslo plánu	2465-22/2020	2632/2018
Dne	8.9.2020	2632/2018
Dne	8.9.2020	2632/2018
Dne	8.9.2020	2632/2018

Tento plán byl vypracován v souladu s požadavky stavebního zákona a příslušných předpisů v dokumentaci k rozšíření pozemku.

Číslo plánu: 2465-22/2020

Okres: Olomouc

Obec: Olomouc

Katastrální území: Nová Ulice

Měřítko listu: Olomouc 9-1/11.12

Účelem tohoto plánu je rozšíření pozemku č. 219/6 k.ú. Nová Ulice, obec Olomouc, katastrální území Nová Ulice, v souladu s požadavky stavebního zákona a příslušných předpisů.



75

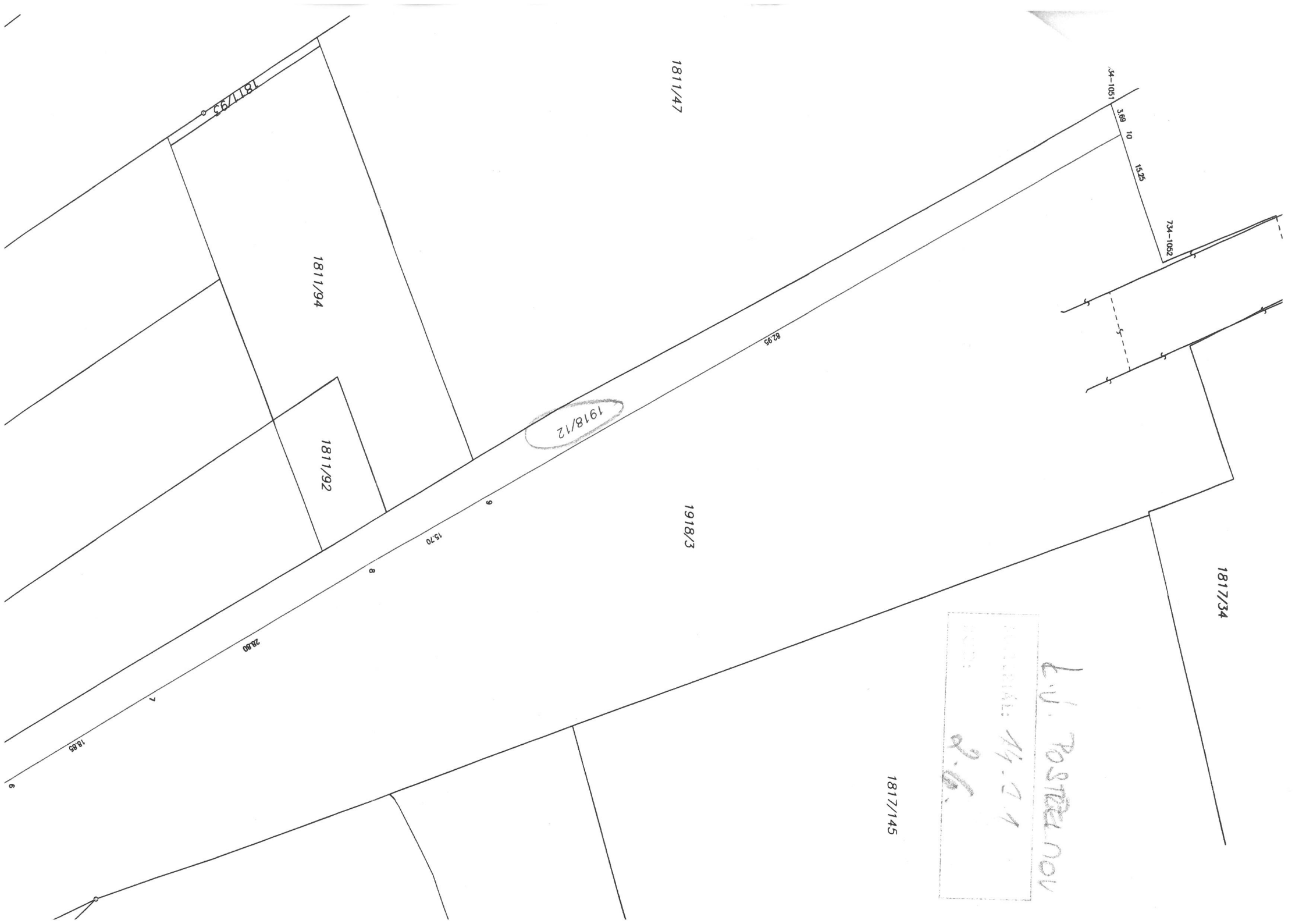

1811/47

4-1051

3.69 10

15.35

734-1052

1811/94

1918/12

82.95

1811/92

1918/3

15.70

1817/34

9

8

L.V. POSTRELNOV
14.01
A.B.

28.90

1817/145

7

18.85

6

5



11 k.u. HOENI' dje 20'
No. 3. 1
R. 4.

230

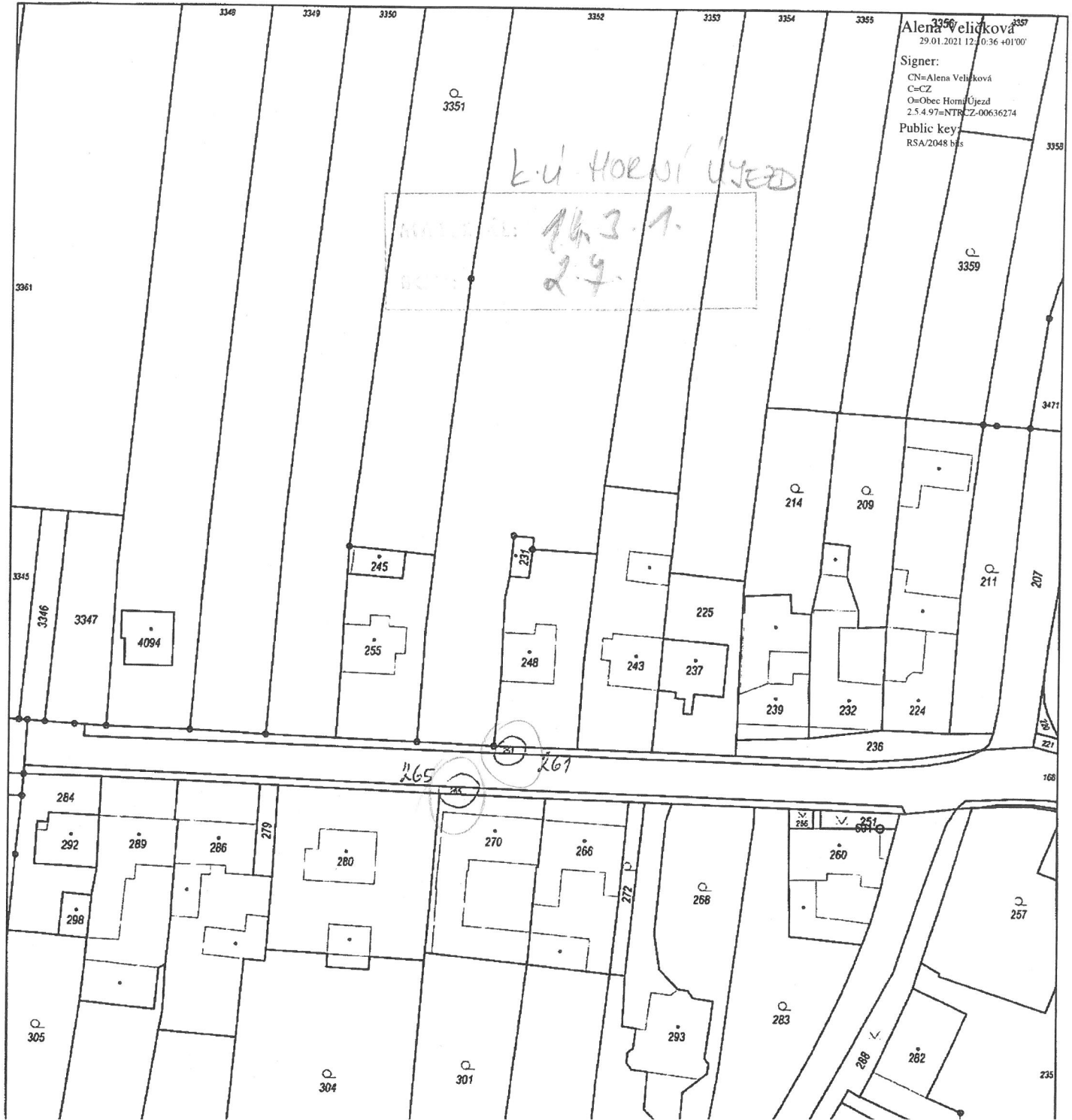

3356 Alena Veličková 3357
29.01.2021 12:00:36 +01'00'
Signer:
CN=Alena Veličková
C=CZ
O=Obec Horní Újezd
2.5.4.97=NTRCZ-00636274
Public key:
RSA/2048 bits

k. u. Horní Újezd

16.3.1.
2.9.



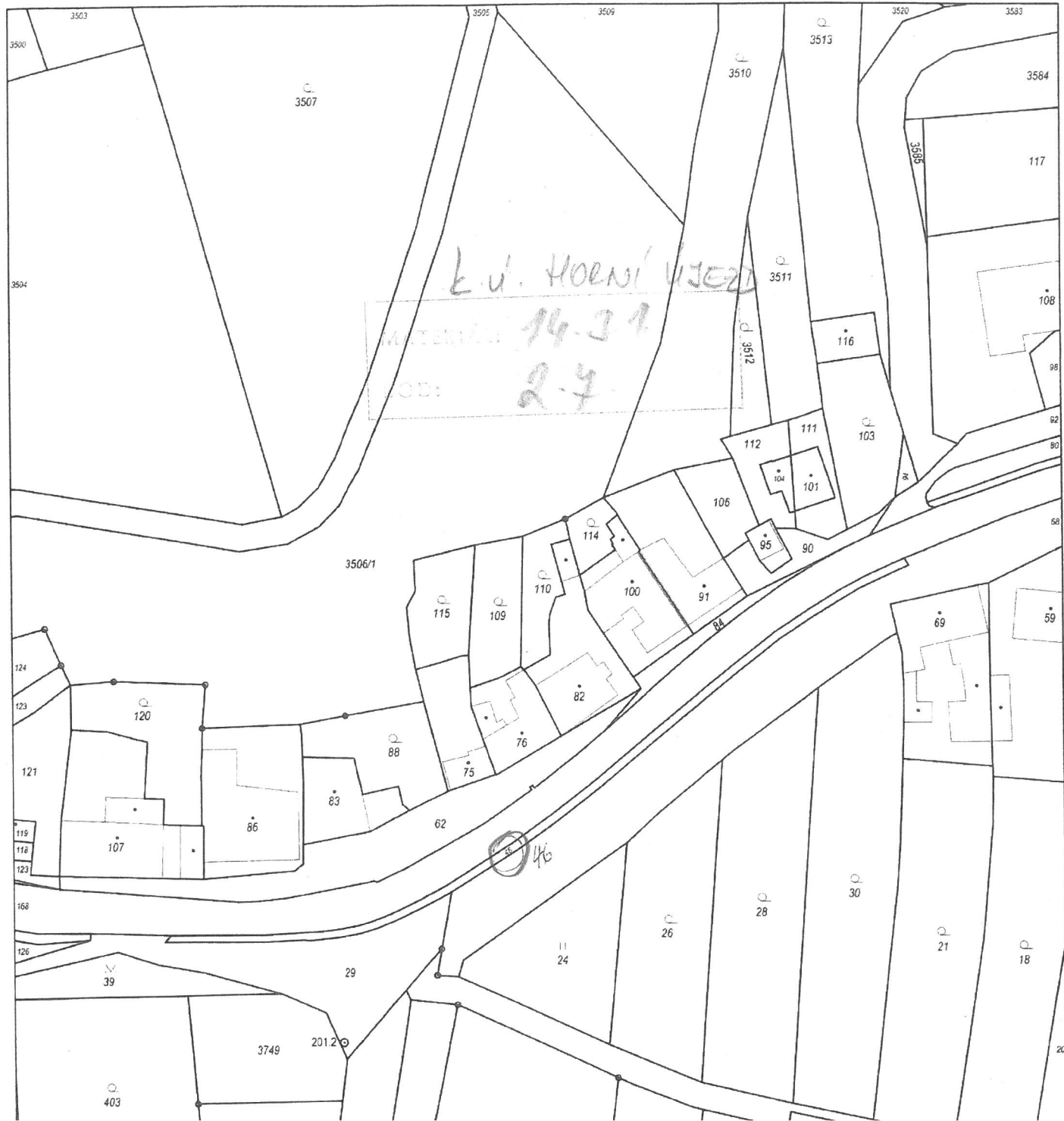



Katastrální úřad pro Olomoucký kraj Katastrální pracoviště Hranice		Obec Horní Újezd	Podpis
Kat. území Horní Újezd	Mapový list č. BYSTRICE pod Hostynem 5-0/14	Měřítka pláně pro rám 287 x 200 mm 1 : 2000	Číslo Razítko
KOPIE KATASTRÁLNÍ MAPY			
Slav k 29.01.2021 08:55:03	Vyhotovil Vyhotoveno dálkovým přístupem	Dne 29.01.2021 09:00:46	



