

149-370

1115/17

32/1

1213

33/1

33/2

K.Ú. PAKOVÁ U KOVČICE

MATERIÁL: 9.3
BOD: 2.1

2 3 4
0.80 0.85 2.30 5

7.70 6 2.00 7 5.65

1084/5

149-586

8 4.40

9 3.25

10 5.25

11 5.00

1084/1

12 6.00

13 2.50

14 12.50

15 4.00

16 4.20

17 1.80

18 1.50

19 2.5

20 2.50

21 2.50

22 3.85

23

1084/6

149-1000

24 15.20

25 12.10

26 14.50

27 14.50

149-1052

1096/1



44

26/4

51/1

30/1

50/1

50/2

1109/2

11/1

40/2

279/1

278/4

40/1

46

38/6

38/5

38/3

38/2

38/1

45

40

41

42

13

12

11

10

9

1115/6

1115/13

36

1222/3

1222/1

1222/2

158

48/2

149-872

141/1

141/2

17

18

19

20

21

22

23

280/5

139

140

131

46/2

962/1

962/2 P

962/3 P

960/3

960/2

960/1

957/3

C 95E

123

122

954/1

46/3

46/1

48/1

43

K.ú. JESEŇÍK

MATERIÁL: 9.3.
 BOD: 2.4.

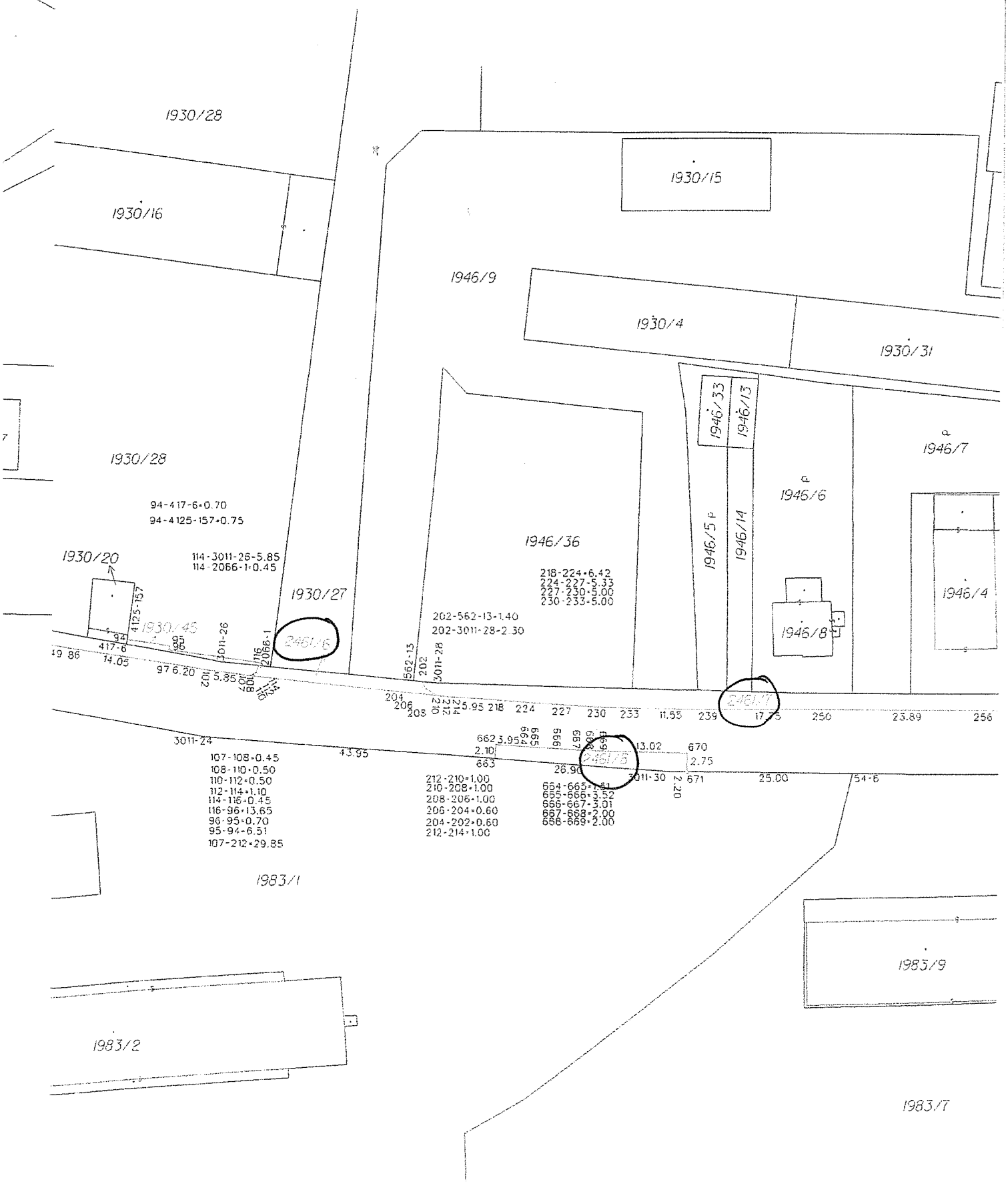

1930/28

1930/16

1930/15

1946/9

1930/4

1930/31

1930/28

94-417-6-0.70
 94-4125-157-0.75

114-3011-26-5.85
 114-2066-1-0.45

1930/20

1930/45

1930/27

2461/6

1946/36

202-562-13-1.40
 202-3011-28-2.30

218-224-6.42
 224-227-5.33
 227-230-5.00
 230-233-5.00

1946/33

1946/13

1946/5 P

1946/14

1946/6

1946/7

1946/8

1946/4

2461/7

19 86 14.05 97 6.20 102 5.85 100 7.00 101 5.11 102 5.85 204 206 203 0.71 14 5.95 218 224 227 230 233 11.55 239 17.75 250 23.89 256

3011-24

107-108-0.45
 108-110-0.50
 110-112-0.50
 112-114-1.10
 114-116-0.45
 116-96-13.65
 96-95-0.70
 95-94-6.51
 107-212-29.85

43.95

212-210-1.00
 210-208-1.00
 208-206-1.00
 206-204-0.60
 204-202-0.60
 212-214-1.00

662 3.95 2.99 999 26.90 654-665-1.51 655-666-3.52 666-667-3.01 667-668-2.00 668-669-2.00

2461/8

13.02 670 2.75 5011-30 2.20 671 25.00 54-6

1983/1

1983/2

1983/9

1983/7

K.u. JESENÍČ

MATERIÁL: 9.3.
 BOD: 2.4.

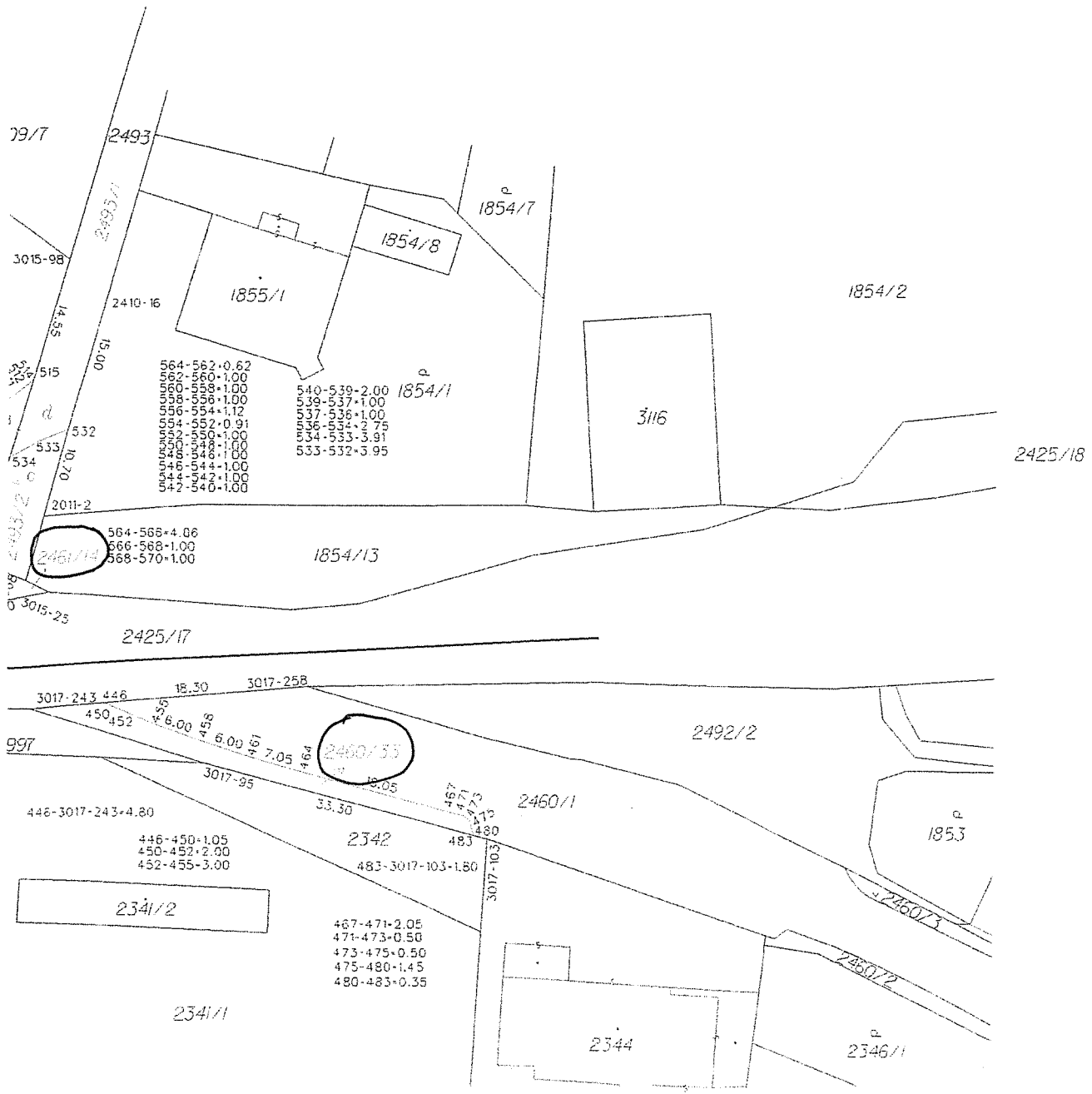

K. u. JESENÍK
Část B

MATERIÁL: 9.3.
BOD: 2.4.

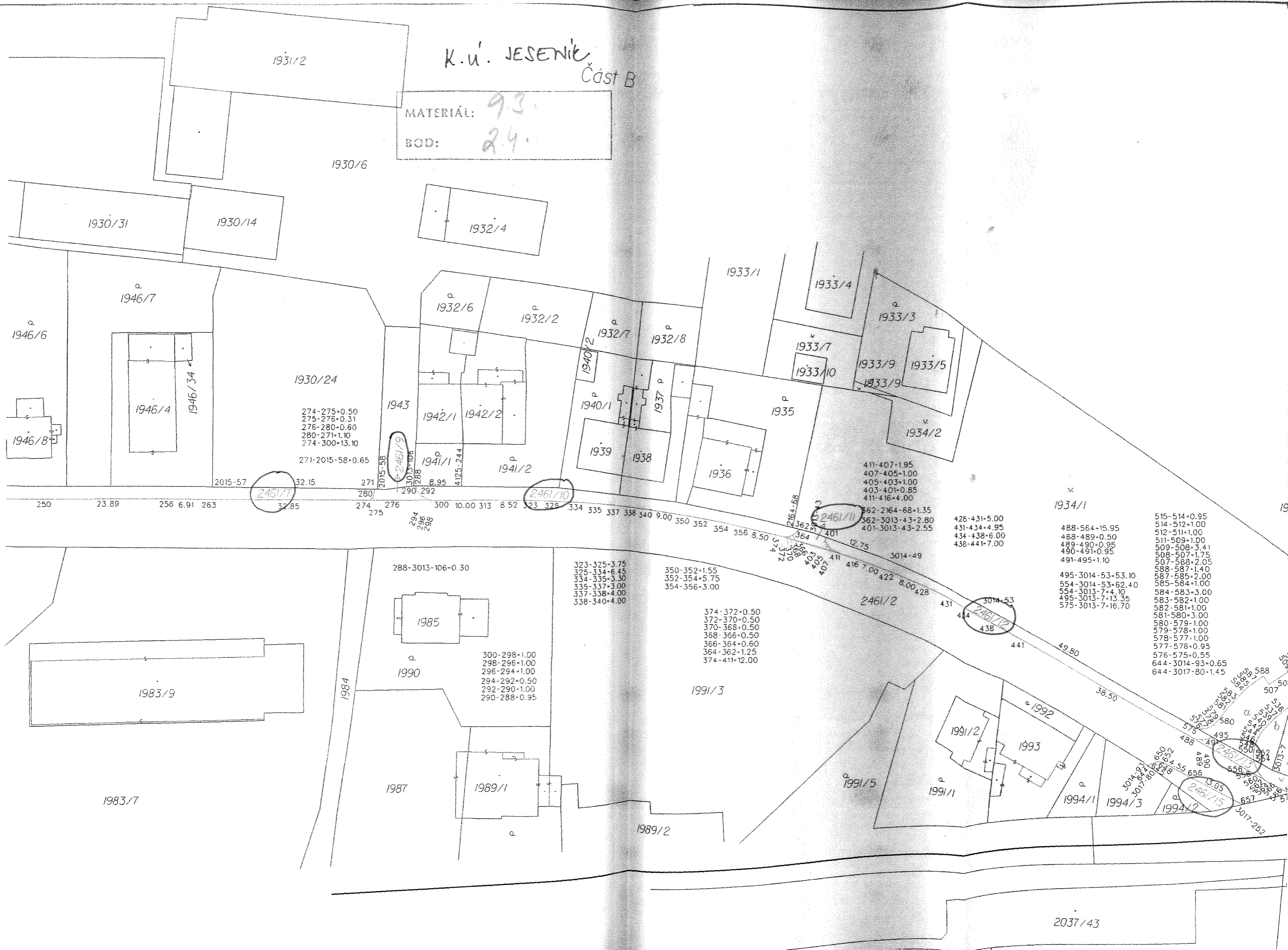

274-275+0.50
275-276+0.31
276-280+0.60
280-271+1.10
274-300+13.10

411-407+1.95
407-405+1.00
405-403+1.00
403-401+0.85
411-416+4.00

362-2164-68+1.35
362-3013-43+2.80
401-3013-43-2.55

428-431+5.00
431-434+4.95
434-438+6.00
438-441+7.00
488-564+15.95
488-489+0.50
489-490+0.95
490-491+0.95
491-495+1.10
495-3014-53+53.10
554-3014-53+62.40
554-3013-7+4.10
495-3013-7+13.35
575-3013-7+16.70
515-514+0.95
514-512+1.00
512-511+1.00
511-509+1.00
509-508+3.41
508-507+1.75
507-588+2.05
588-587+1.40
587-585+2.00
585-584+1.00
584-583+3.00
583-582+1.00
582-581+1.00
581-580+3.00
580-579+1.00
579-578+1.00
578-577+1.00
577-576+0.95
576-575+0.55
644-3014-93+0.65
644-3017-80+1.45

323-325+3.75
325-334+6.45
334-335+3.30
335-337+3.00
337-338+4.00
338-340+4.00

350-352+1.55
352-354+5.75
354-356+3.00

374-372+0.50
372-370+0.50
370-368+0.50
368-366+0.50
366-364+0.60
364-362+1.25
374-411+12.00

300-298+1.00
298-296+1.00
296-294+1.00
294-292+0.50
292-290+1.00
290-288+0.95

1991/3

1987

1989/1

1989/2

1991/2

1991/1

1993

1994/1

1994/3

1994/2

1983/7

1983/9

288-3013-106-0.30

1985

1990

2461/2

3014-53
2461/12
438

2461/1

2461/10

2461/11

2461/15

2037/43

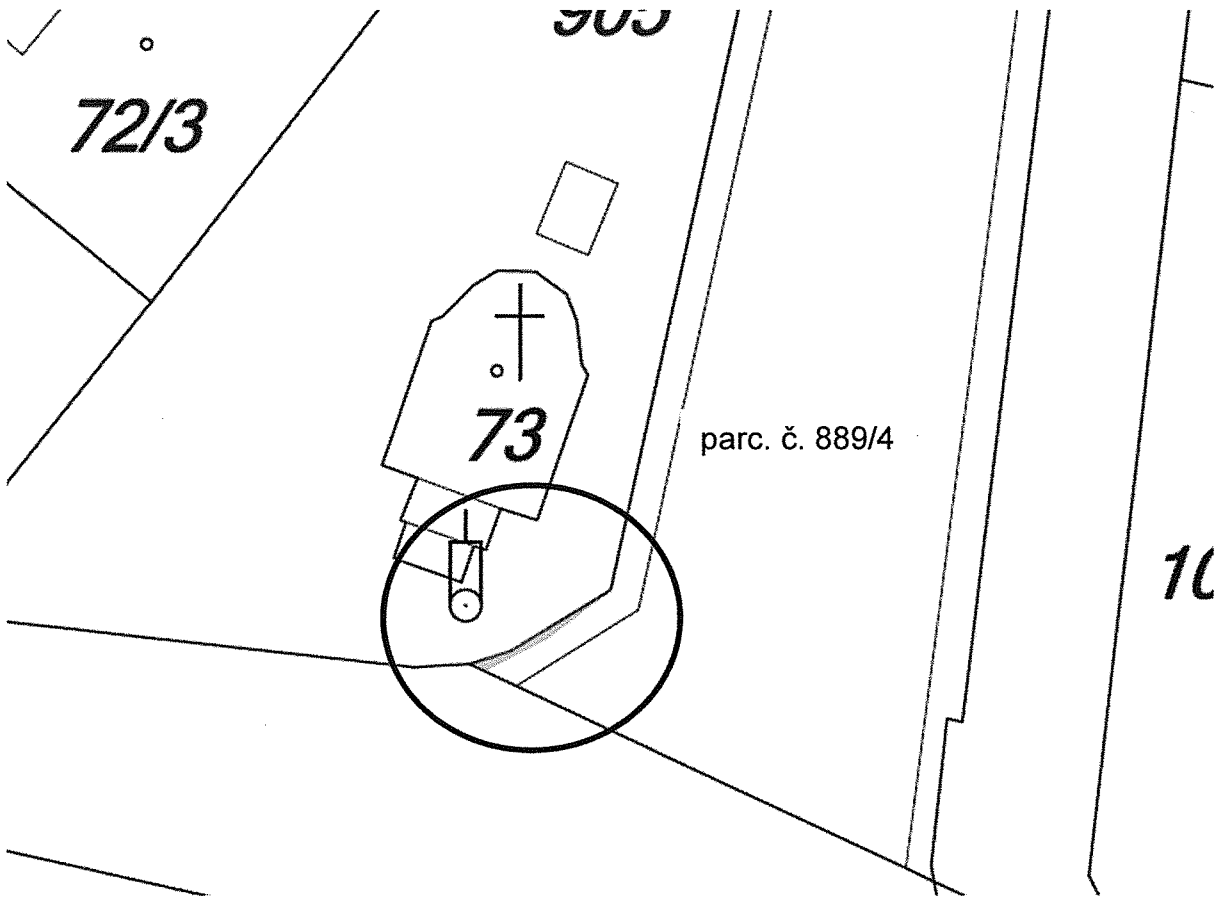

k.ú. Čelechovice na Hané

MATERIÁL:	9.3.
BOD:	2.5.

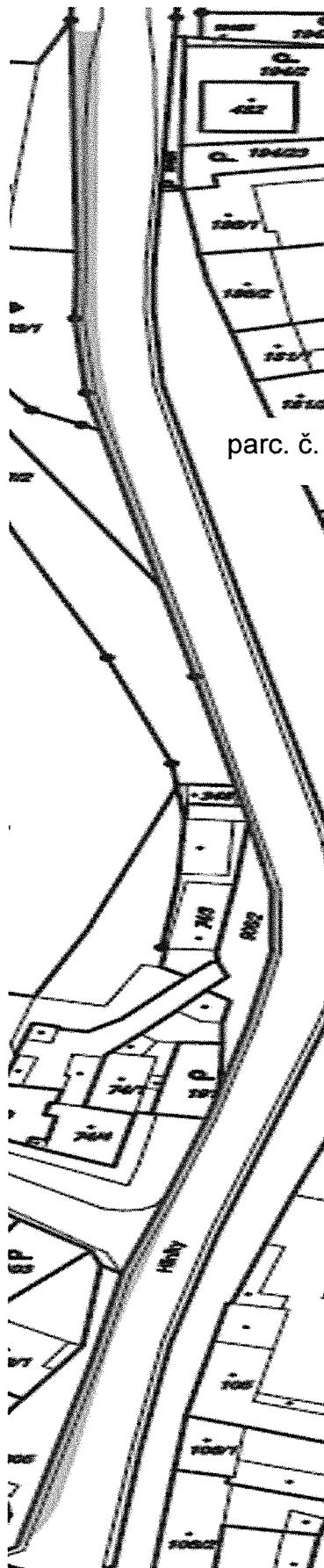

parc. č. 889/5

MATERIÁL:	9.3.
BOD:	2.5.

k.ú. Čelechovice na Hané

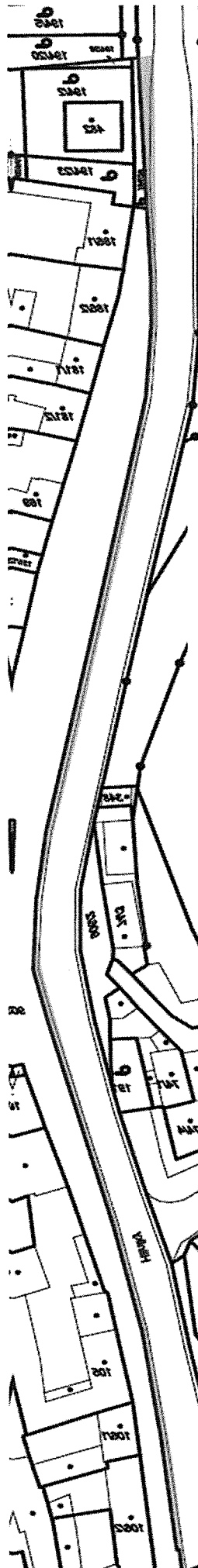

parc. č. 889/6

k.ú. Čelechovice na Hané

MATERIÁL:	9.3.
BOD:	2.5.

VÝKAZ DOSAVADNÍHO A NOVÉHO STAVU ÚDAJŮ KATASTRU NEMOVITOSTÍ

Dosavadní stav				Nový stav			
Označení pozemku parc. čísel	Výměra parcely ha	Druh pozemku	Označení pozemku parc. čísel	Výměra parcely ha	Druh pozemku	Typ stavby	Změna určení výměr
707/9	42,15	Způsoba využití: ostat. komunikace	707/9 707/53 707/54	41,39 35 41	Způsoba využití: ostat. komunikace		0 0 0
	42,15			42,15			

Seznam souřadnic (S-JTSK)

Číslo bodu	Souřadnice pro zápis do KN		Kód kvality	Poznámka
	Y	X		

567-4	569754.48	1076152.25	3	obruba
567-5	569753.21	1076151.31	3	obruba
567-6	569752.70	1076150.23	3	obruba
567-7	569752.60	1076148.73	3	obruba
567-8	569752.98	1076145.62	3	obruba
567-9	569752.86	1076144.81	3	obruba
567-10	569747.31	1076132.96	3	obruba
567-11	569744.77	1076128.08	3	obruba
567-12	569739.74	1076120.14	3	obruba
567-13	569733.34	1076112.80	3	ocelový hřeb v obrubě
567-34	569744.29	1076125.88	3	obruba
810-2738	569758.39	1076168.58	8	navazující bod, dočasná stabilizace
810-2764	569753.97	1076145.82	8	navazující bod, dočasná stabilizace
810-2894	569735.69	1076110.20	8	navazující bod, dočasná stabilizace
1	569758.24	1076152.37	8	ocelový hřeb v obrubě, dočasná stabilizace
2	569736.05	1076110.82	8	ocelový hřeb v obrubě, dočasná stabilizace
3	569744.31	1076124.92	3	původní ocelový hřeb v obrubě



GEOMETRICKÝ PLÁN pro rozdělení pozemku

Ing. Jiří Vožda

Výhovětel, Vozda, s.r.o. Flava 4163 767 01 Šumperk IČ 25393499

Číslo plánu: 882-511/2019

Okres: Šumperk

Obec: Ruda nad Moravou

Kat. území: Ruda nad Moravou

Mapový list: Šumperk 7-8/11

Dokladem vanebním posuzováno, byla poskytnuta technická zpráva o vlivu s přiblížením nemovitých pozemků hranic, které byly označeny přeškrtnutým způsobem: **dle seznamu souřadnic**

Geometrický plán ověřil úředně oprávněný zeměměřičský inženýr:	Strojopis ověřil úředně oprávněný zeměměřičský inženýr:
Jméno, příjmení: Ing. Jiří Vožda	Jméno, příjmení: Ing. Jiří Vožda
Číslo poskytl seznamu úředně oprávněných zeměměřičských inženýrů: 809/95	Číslo poskytl seznamu úředně oprávněných zeměměřičských inženýrů: 809/95
Dne: 13. 9. 2019	Dne: 3. 10. 2019
Číslo: 304/2019	Číslo: 332/2019
Náležitosti a přesnosti odpovídá právním předpisům Katastrálního úřadu soustavy a odstavčím parci.	Tento strojopis odpovídá geometrickému plánu v elektronické podobě uložnému v dokumentaci katastrálního úřadu. Ověření stejnopisu geometrického plánu v listinné podobě:
Elektronicky podepsal(a) Ing. Veronika Vrbová Datum: 2019.09.19 14:32:18 CEST Číslo řízení PGP 1592/2019-809 Místo: KÚ Olomouc	

