

MATERIÁL: 15.2.

BOD: 1, 2.1.

č.ú. OHROZIM



AKTUALIZACE

OBJEDNATEL

OLOMOUCK

Jeremenkova 40a, 77

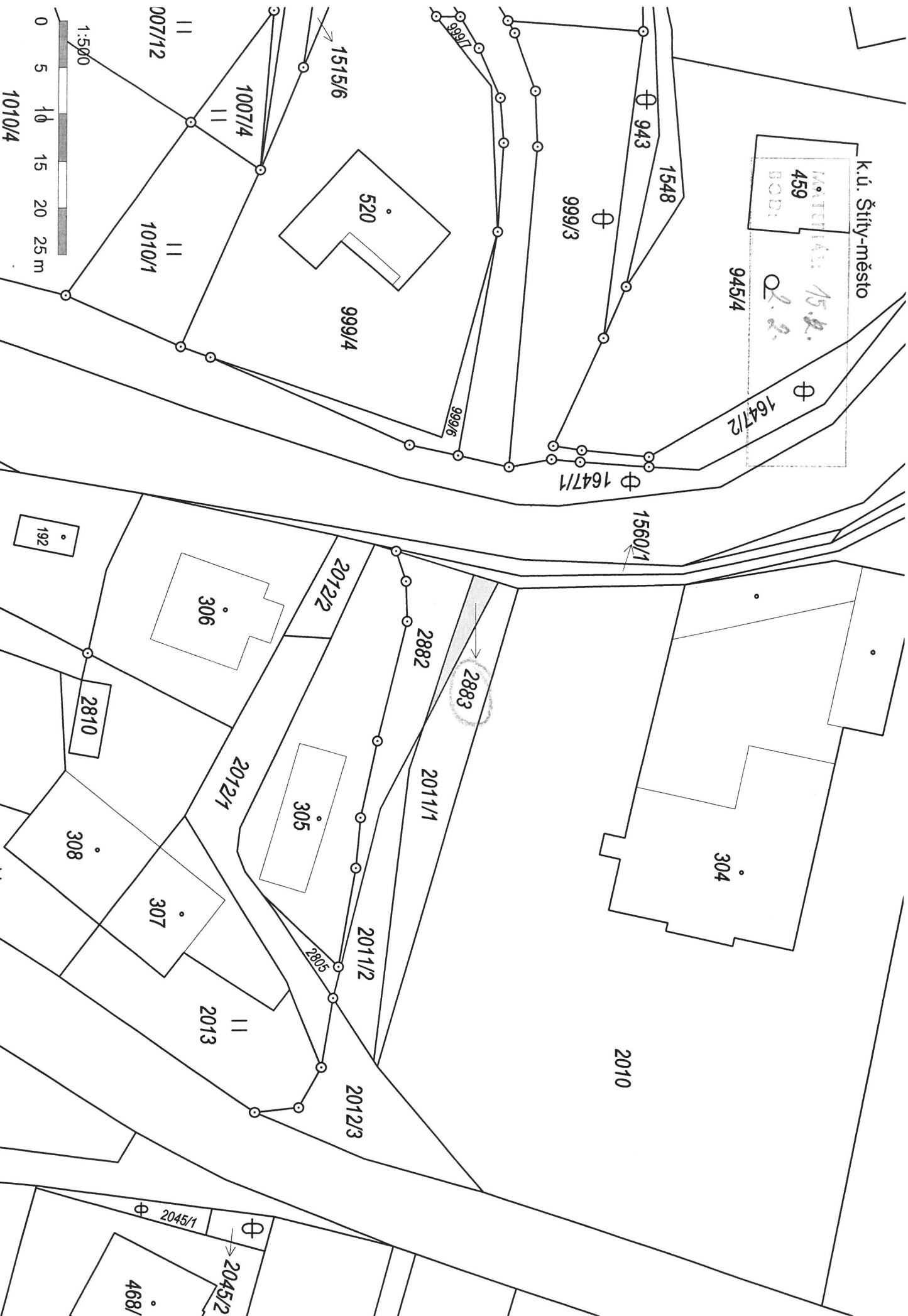

k.ú. Štíty-město
MATEŘSKÁ: 15.0.0
459
BOD: Q.2.
945/4

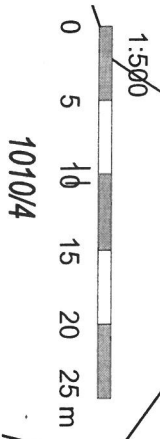

15.2.
2.3.



KATROVKA: 15.2.
BOJ: 2.4., 3.1.

Jan Vokobříza

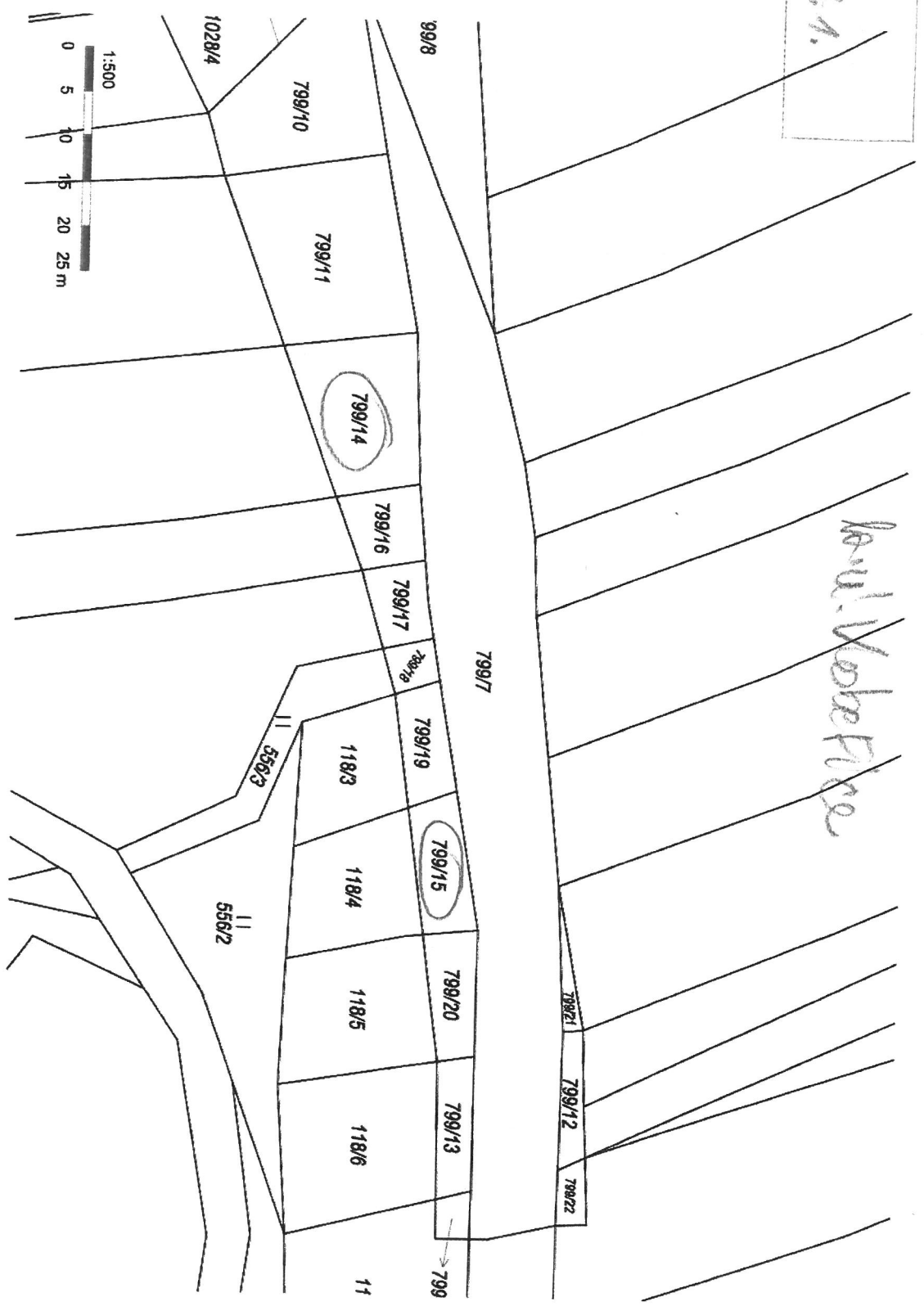

Kopie katastrální mapy ze dne 10.3.2021

PRÍLOHY

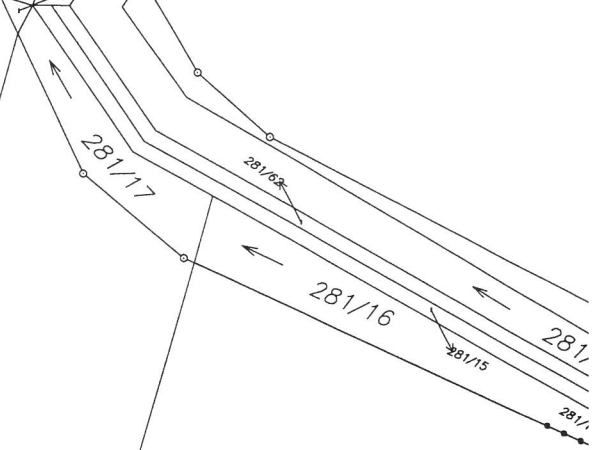
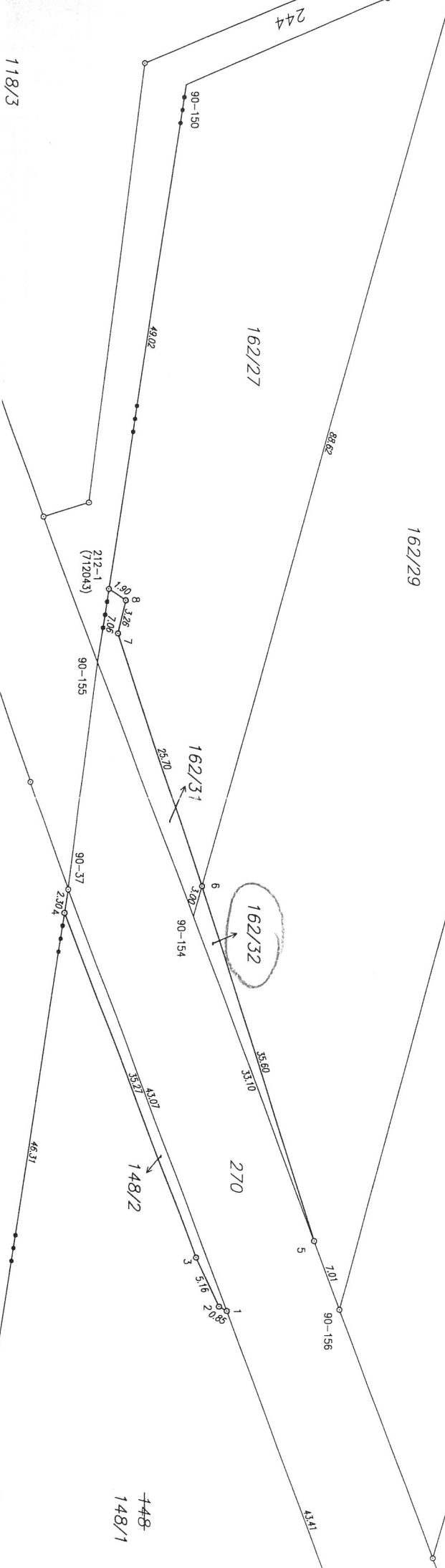

Handwritten: W. U. Pado for W. L. H. B.

MATERIAL: 15.2.
 SOD: 2.6.

162/26

162/28

162/29

162/27

270

148
 148/1

MATERIÁL: 15.2.

BOD: 2.4.

4263

4265/1

2601/5

2601/6

4264

2601/7

4266/2

4265/2

4266/1

2601/8

4268

1:500

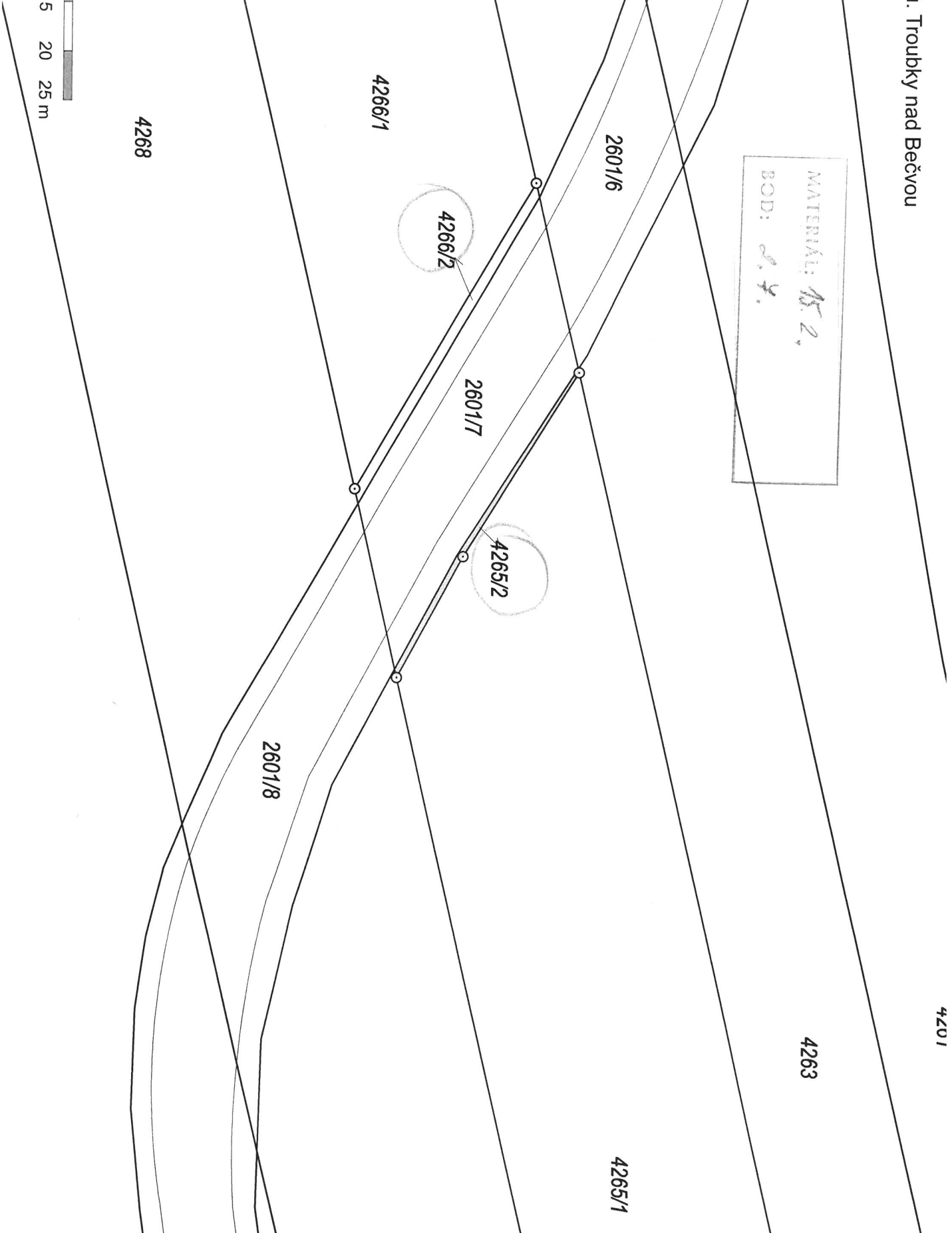
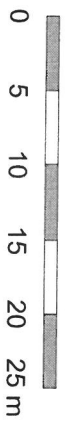

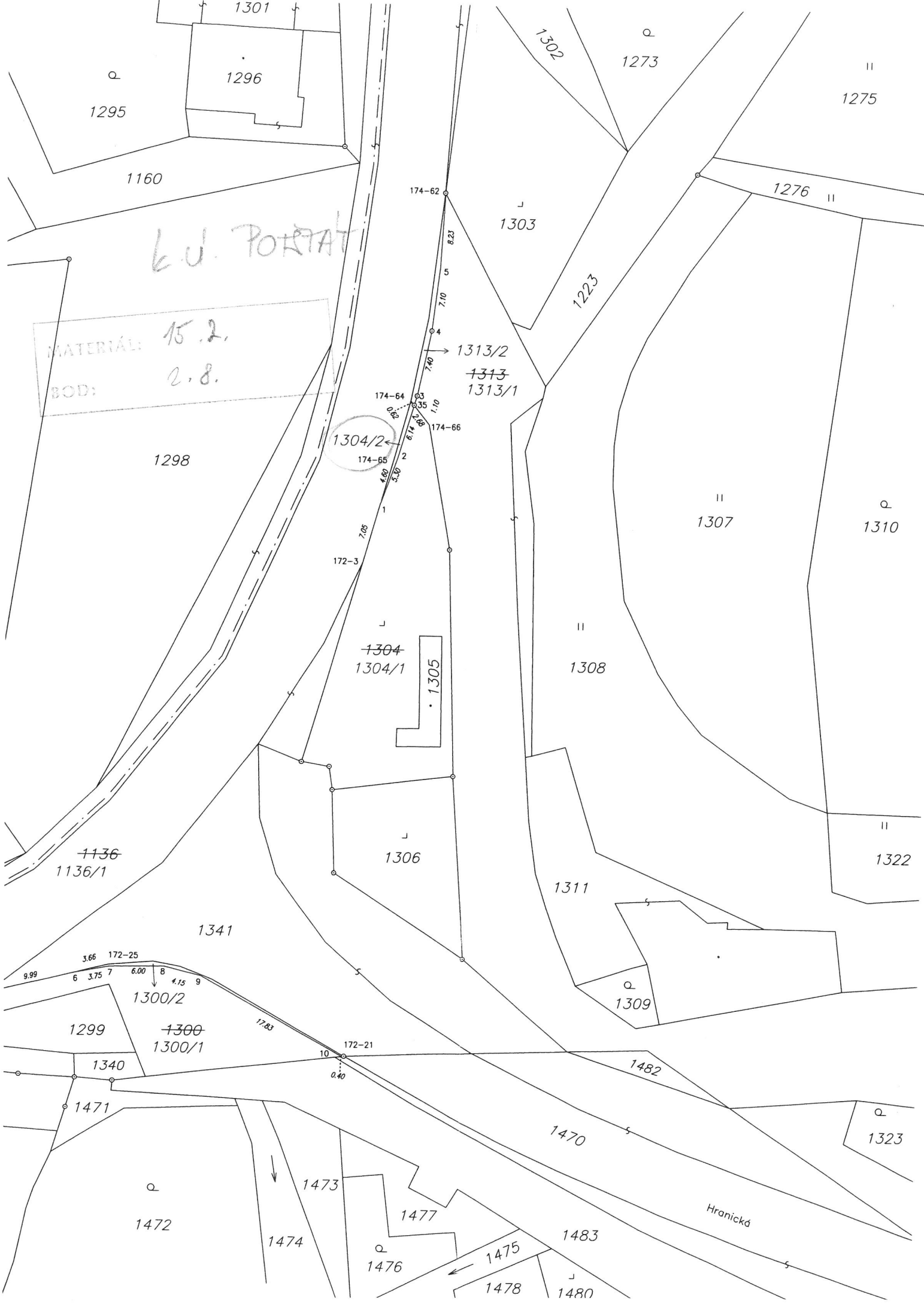

K. U. POŘÍZÁNÍ

MATERIÁL: 15.2.
 BOD: 2.8.

1304/2

1305

1307

1310

1322

1309

1323

Hranická

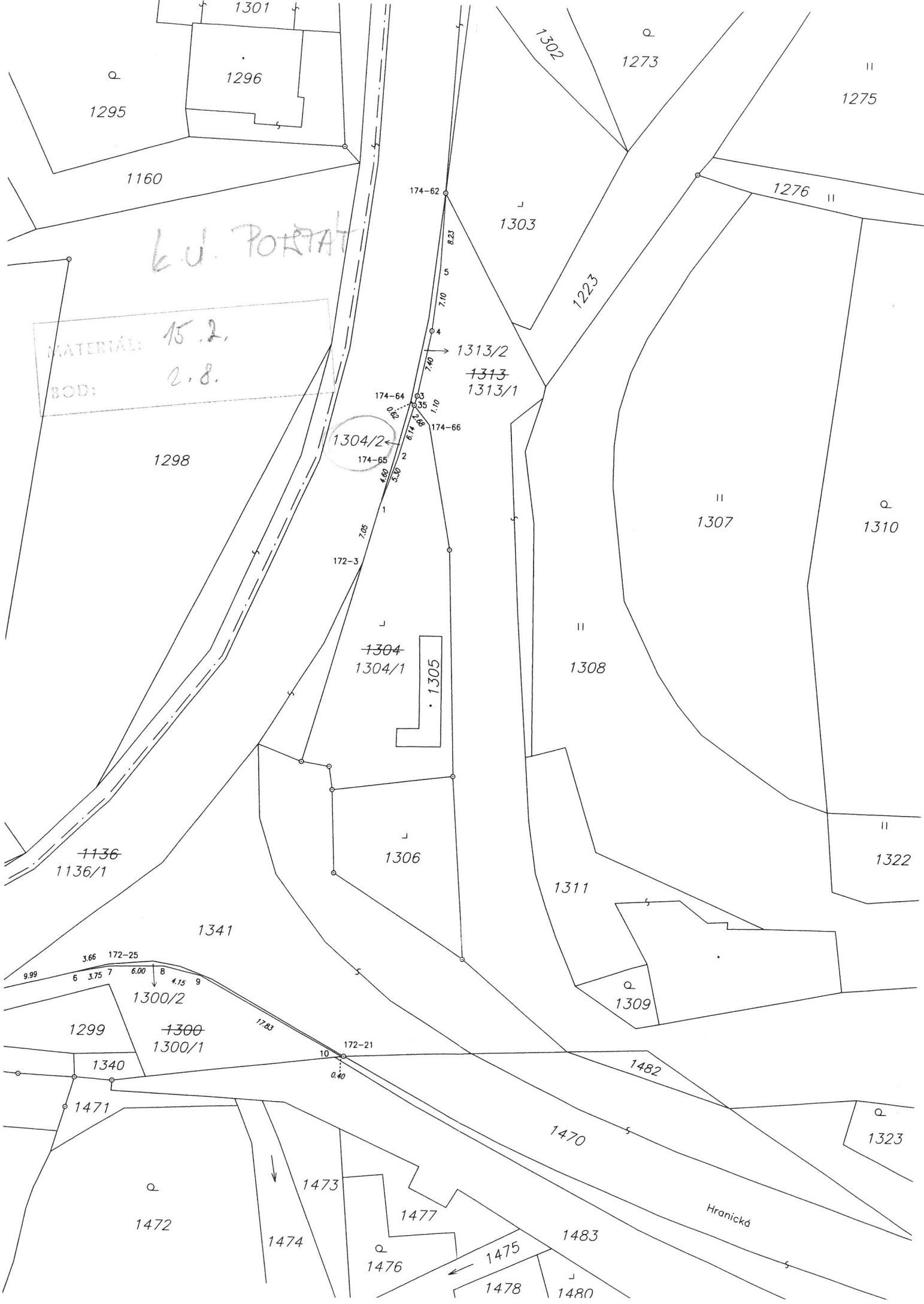

VÝKAZ DOSAVADNÍHO A NOVÉHO STAVU ÚDAJŮ KATASTRU NEMOVITOSTÍ

Dosavadní stav				Nový stav											
Označení pozemku parc. číslem	Výměra parcely		Druh pozemku Způsob využití	Označení pozemku parc. číslem	Výměra parcely		Druh pozemku Způsob využití	Typ stavby Způsob využití	Způs. určení výměr	Porovnání se stavem evidence právních vztahů					
	ha	m ²			ha	m ²				Díl přechází z pozemku označeného v katastru nemovitosti	dřívejší poz. evidenci	Číslo listu vlastnictví	Výměra dílu		Označení dílu
													ha	m ²	
580/20	1	14	orná půda	580/20	99	90	orná půda		0	580/20	217	99	90		
				580/28	10	25	ostat. pl. sáňce		0	580/20	217	10	25		
				580/29	4	18	orná půda		0	580/20	217	4	18		
	1	14	33		1	14	33								

Výkaz údajů o bonitovaných půdně ekologických jednotkách (BPEJ) k parcelám nového stavu

Parcelní číslo podle		Kód BPEJ	Výměra		BPEJ na dílu parcely	Parcelní číslo podle		Kód BPEJ	Výměra		BPEJ na dílu parcely
katastru nemovitosti	zjednodušené evidence		ha	m ²		katastru nemovitosti	zjednodušené evidence		ha	m ²	
580/20		31400	12	69		580/29		32213	4	18	
		31300	19	17							
		32213	68	04							

S. U. ŠTARNOV

MATERIÁL: 15.2.

BOD: 2.9.

580/18

Seznam souřadnic (S-JTSK)

Souřadnice pro zápis do KN		Číslo kv.	Poznámka
Číslo bodu	Y X		
182-79	543437.84 1110079.86	4	ka11k
196-699	543606.98 1109776.32	4	ka11k
212-1311	543580.75 1109755.91	7	ka11k
213-832	543461.92 1110104.01	7	ka11k
1	543442.49 1110069.32	7	ka11k
2	543467.14 1110092.21	7	ka11k
3	543479.23 1110064.91	7	ka11k
4	543456.43 1110037.72	7	ka11k

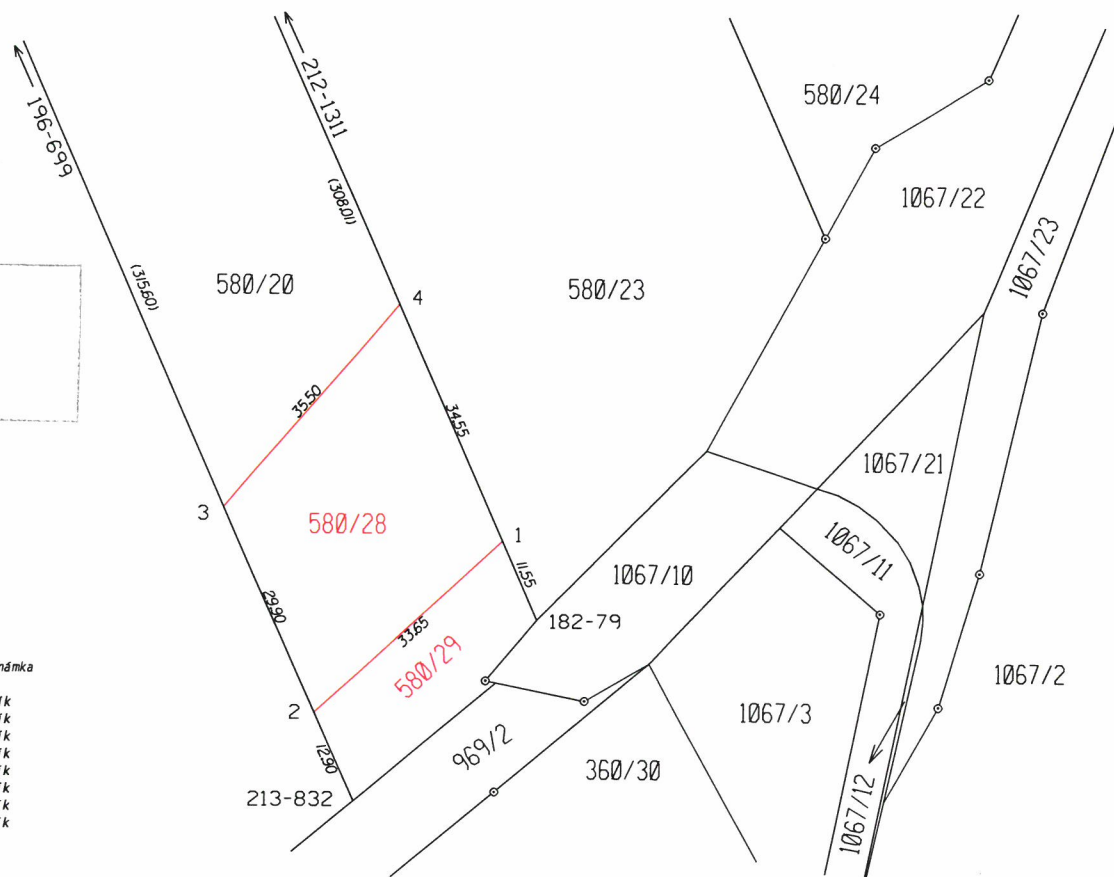

GEOMETRICKÝ PLÁN pro rozdělení pozemku

Geometrický plán ověřený úředně oprávněným zeměměřičkým inženýrem:

Stejnopis ověřený úředně oprávněným zeměměřičkým inženýrem:

Jméno, příjmení:	Ing. Jan Jányš
Číslo položky seznamu úředně oprávněných zeměměřičských inženýrů:	1218/1995
Dne:	17. února 2021 Číslo: 92/2021
Nálezitostmi přesnosti odpovídá právním předpisům.	

Jméno, příjmení:	Ing. Jan Jányš
Číslo položky seznamu úředně oprávněných zeměměřičských inženýrů:	1218/1995
Dne:	27.2.2021 Číslo: 147/2021
Tento stejnopis odpovídá geometrickému plánu v elektronické podobě uloženému v dokumentaci katastrálního úřadu.	

Vyhotovitel: Geodzie Urban s.r.o.
Náměstí Družby 5, 783 61 Hlubočky
mob. 728174550, 733697144
IČ 03553540

Číslo plánu: 562-84/2020

Okres: Olomouc

Obec: Štarnov

Kat. území: Štarnov

Mapový list: Šternberk 7-5/21

Dosavadním vlastníkům pozemků byla poskytnuta možnost seznámit se v terénu s průběhem navrhovaných nových hranic, které byly označeny předepsaným způsobem: kolík

Katastrální úřad souhlasil očíslováním parcel.

KÚ pro Olomoucký kraj
KP Olomouc
Ing. Jitka Kylarová
PGP-502/2021-805
2021.02.24 09:32:03 CET

Ověření stejnopisu geometrického plánu v listinné podobě.

k.ú. Henčiov

MATERIÁL: 15.2.
BOD: 3.2. - 3.6.

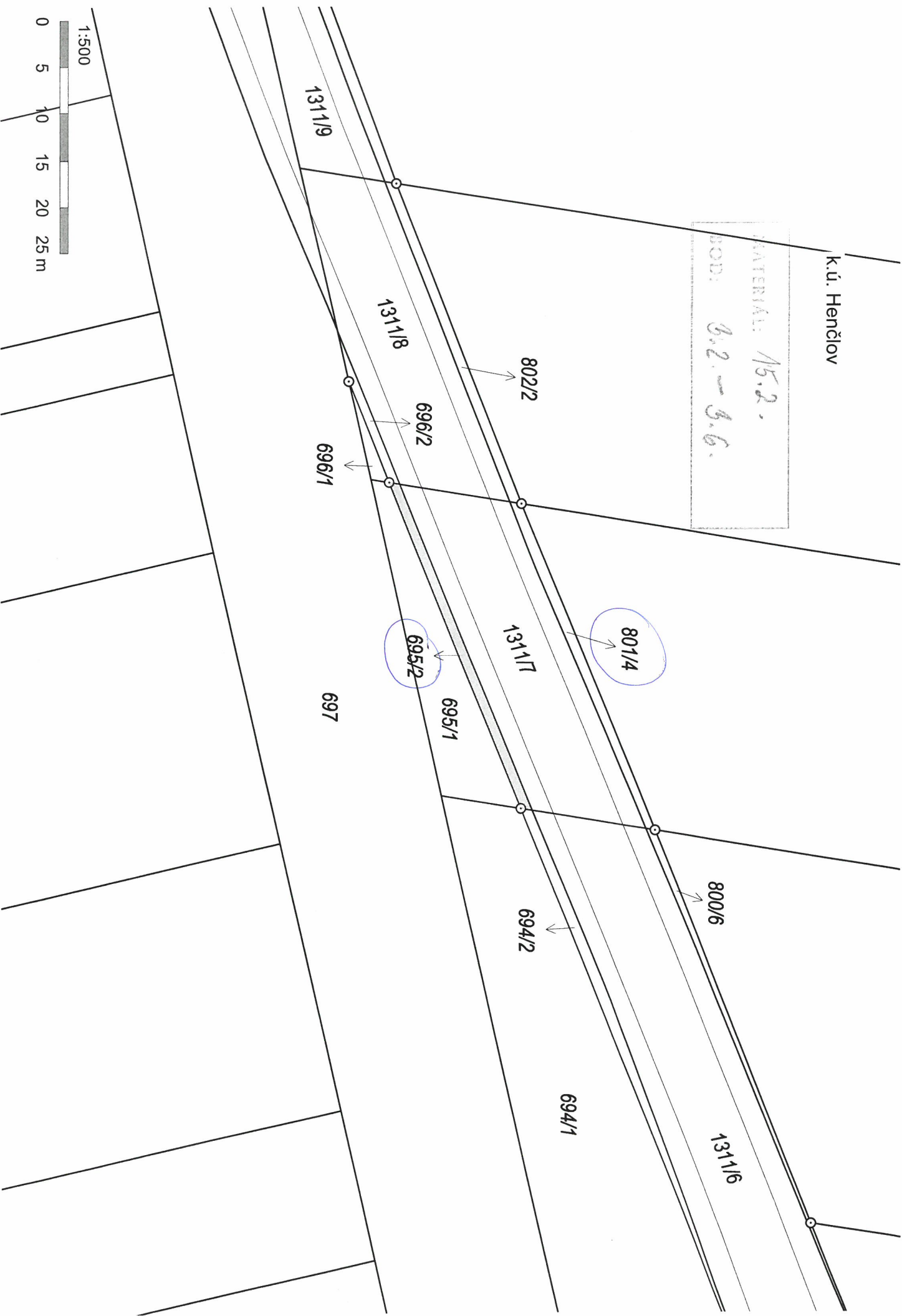

1:500
0 5 10 15 20 25 m

k.ú. Staré Město pod Kr. Sněžníkem

MATERIÁL: 45.2.
ROD: 8.9.

