

K.Ú. ZBOROV NA TERAVE

MATERIÁL 10.3.
BOD: 1.1.

Oso bodu Smerom souradnic (S-TISK)
Souradnice pro zabiv do KN

Y	X	Kod kv.	Poznamka	
124-1	573993.05	1079607.35	B	Kokk
191-64	573908.93	1079442.47	B	Kokk
191-67	573465.95	1079474.69	B	Kokk
249-1537	573265.05	1079453.17	B	roh ridky
1	573494.55	1079453.17	B	roh ridky
2	573280.51	1079617.22	B	znak z plesu
3	573282.85	1079560.23	B	obroudek
4	573339.92	1079576.24	B	obroudek
5	573085.38	1079540.51	B	obroudek
6	573424.56	1079511.39	B	obroudek
7	573495.90	1079456.24	B	obroudek

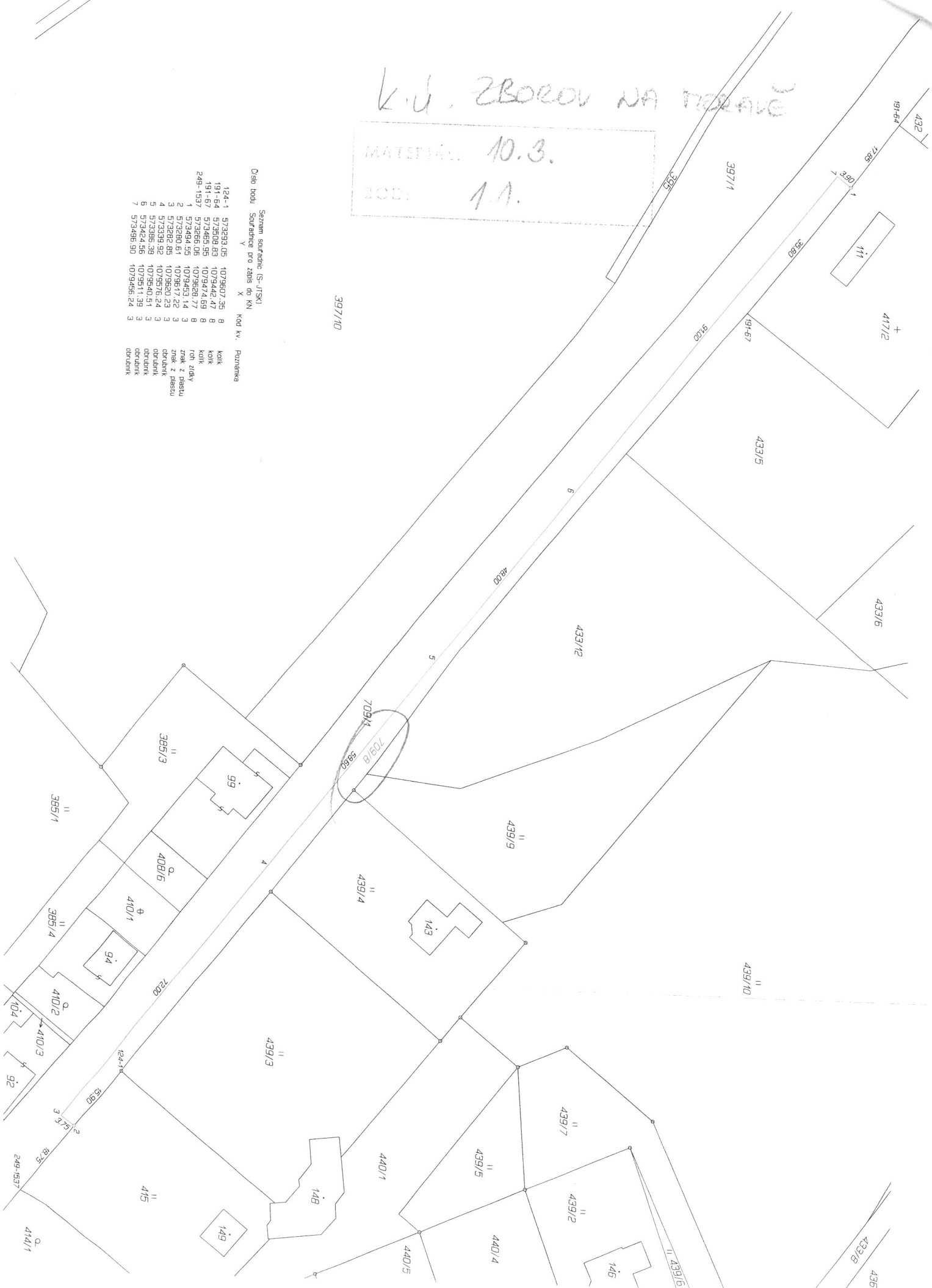

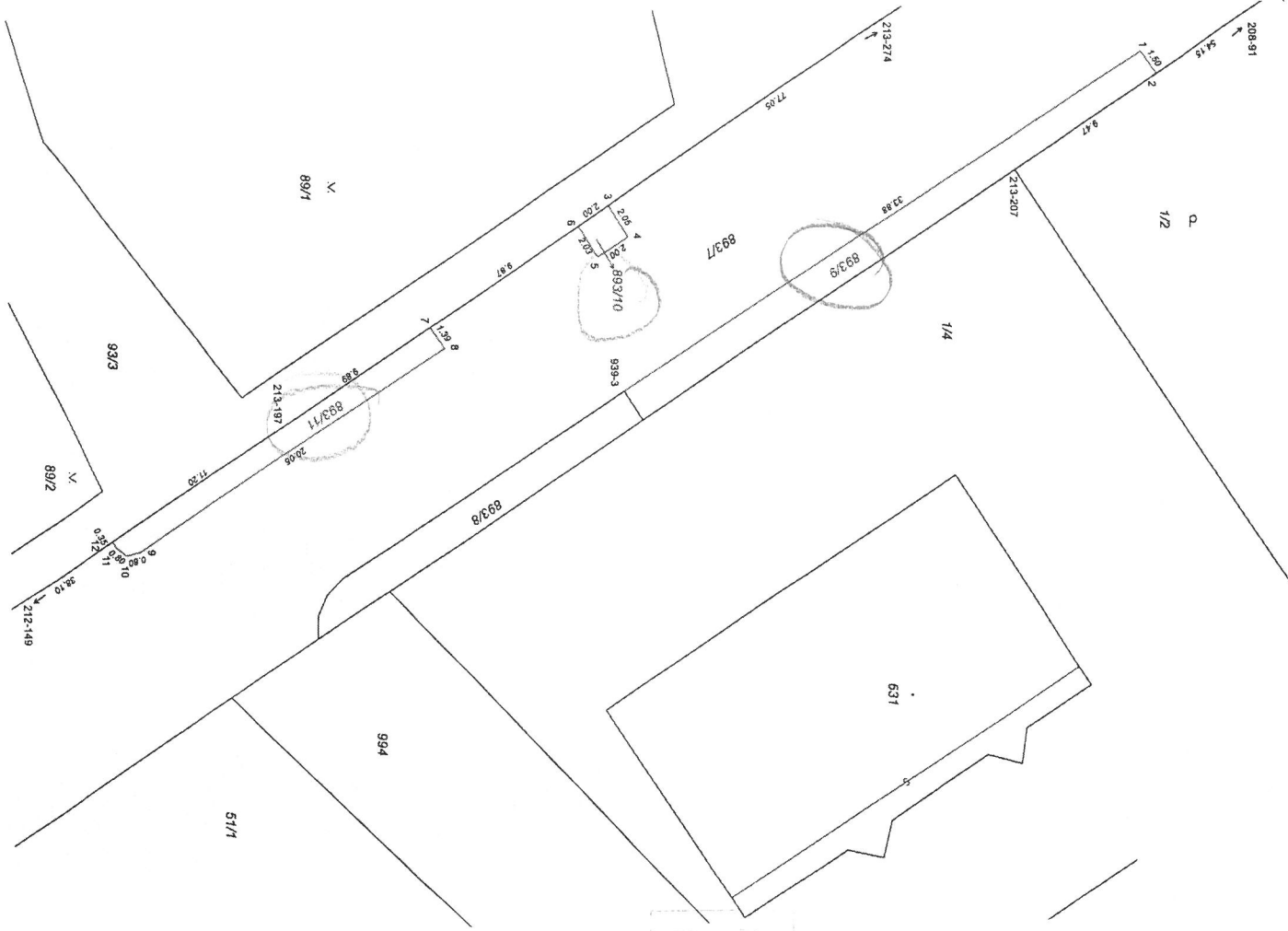

VÝKAZ DOSAVADNÍHO A NOVÉHO STAVU ÚDAJŮ KATASTRU NEMOVITOSTÍ

Označení pozemku parc. číslem	Dosavadní stav		Označení pozemku parc. číslem	Nový stav		Porovnání se stavem evidence právních vztahů	Označení dílu		
	Výměra parcely m ²	Druh pozemku		Výměra parcely m ²	Druh pozemku			Typ stavby	Způsob určení
893/7	961,79	způsob využití smlouva	893/7	951,90	způsob využití smlouva	2	893/7	1439	951,90
			893/9	58	ostatní pozemky	2	893/7	1439	58
			893/10	4	ostatní pozemky	2	893/7	1439	4
			893/11	28	ostatní pozemky	2	893/7	1439	28
*1)	961,79		961,80						

*1) Rozdíl v součtu výměr v důsledku zaokrouhlení číselně určených výměr podle §62 odst. 2 katastrální vyhlášky.

L.J. VARTHOLOE

10.3
1.3.

SEZNAM SOURADNIC S-JTSK
Souřadnice pro zápis do KN

Číslo bodu	Y	X	Kód
208-91	555390,38	1133623,27	3
212-149	555315,04	1133757,91	3
213-197	555341,79	1133716,58	3
213-207	555352,40	1133676,33	3
213-274	555396,27	1133694,33	3
939-3	555343,59	1133697,77	3
1	555361,84	1133689,29	3
2	555360,60	1133688,44	3
3	555353,76	1133698,51	3
4	555352,03	1133697,45	3
5	555350,96	1133699,15	3
6	555352,65	1133700,18	3
7	555347,23	1133708,37	3
8	555346,09	1133707,62	3
9	555335,13	1133724,40	3
10	555334,93	1133725,17	3
11	555338,41	1133725,78	3
12	555335,72	1133725,96	3

GEOMETRICKÝ PLÁN
pro rozdělení pozemku

Vyhotovitel: **GEODETIKA s.r.o.**
Sportovní 1
769 01, Prostějov

Číslo plánu: **1161-783/2021**
Okres: **Prostějov**
Obec: **Prostějov**
Kat. území: **Vranovice**
Mapový list: **PROSTĚJOV 2,6/44**

Jedno, příjmení: **Ing. Dušan Vystavěl**
Číslo podniky seznamu úředně oprávněných zeměměřičských inženýrů: **65/1995**
Datum: **13.12.2021** Číslo: **816/2021**

Náležitost a přesnost odpovídá právnímu předpisům.
Katastrální úřad souhlasí s oddělením parcel.

Státní opatření: **Ing. Dušan Vystavěl**
Jedno, příjmení: **Ing. Dušan Vystavěl**
Číslo podniky seznamu úředně oprávněných zeměměřičských inženýrů: **65/1995**
Datum: **21.12.2021** Číslo: **2311/2021**

Tento strojopis odpovídá geometrickému plánu v elektronické podobě uloženému v dokumentu katastrálního úřadu.

Ověření stejnopisu geometrického plánu v listinné podobě.

Ing. Dušan Vystavěl
Městský úřad Prostějov, oddělení katastrálního úřadu
Městský úřad Prostějov, oddělení katastrálního úřadu