ZÚR OLOMOUCKÉHO KRAJE - Změna č. 6b

Z6b/6. Schéma koncepce vodního hospodářství 1 : 200 000

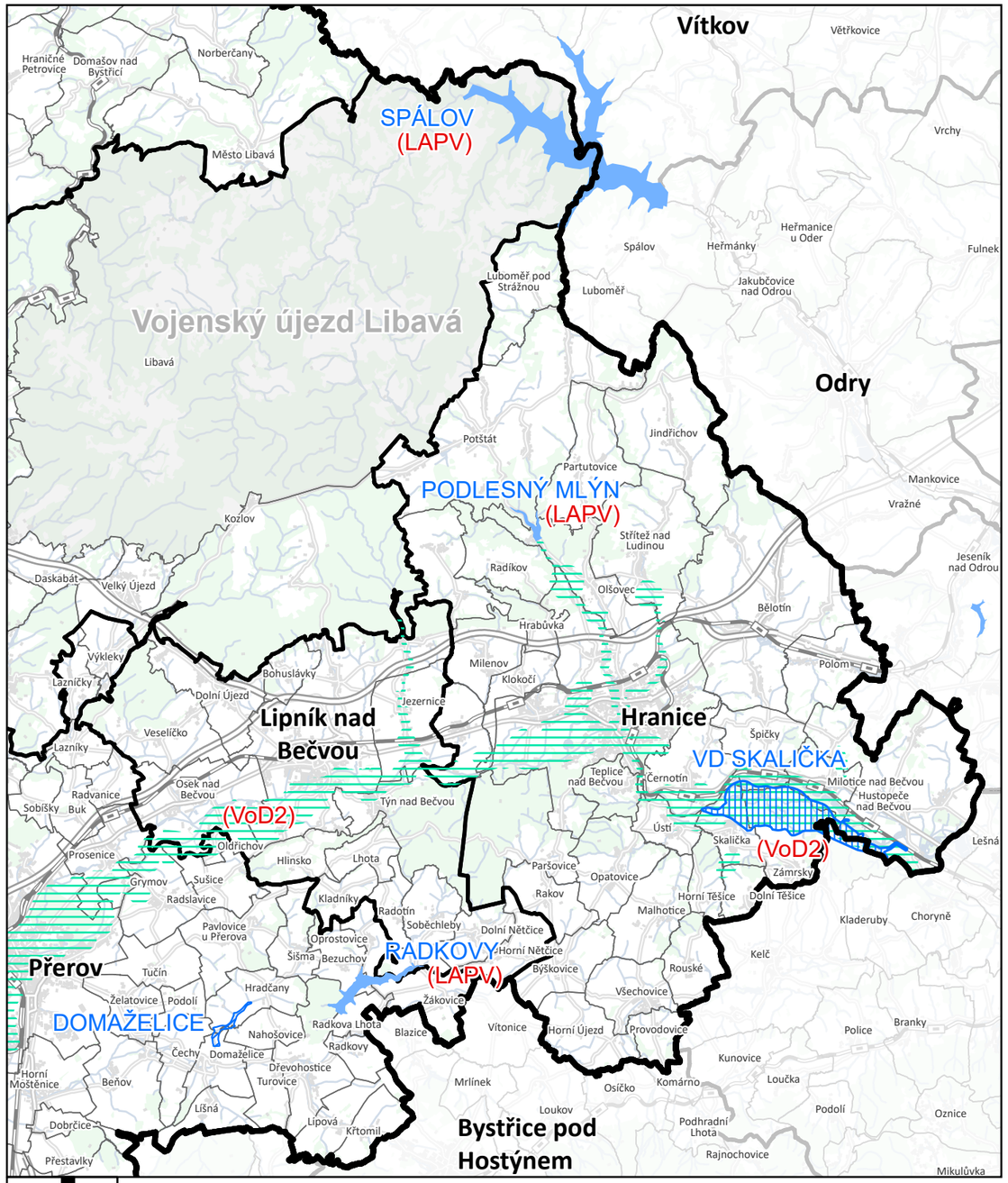

VARIANTA B

0 2 4 10 20 30 km

Datum:	Formát:	Číslo zakázky:
červenec 2026	420 × 297 mm	00515_Z6b

vodní dílo

poldr

lokalita vhodná pro akumulaci povrchových vod (LAPV)

území významné pro situování protipovodňových opatření

(LAPV) (VoD2) označení záměru dle Politiky územního rozvoje ČR

kraj

SO ORP

obec

ZÁZNAM O ÚČINNOSTI	Olomoucký kraj
Správní orgán, který územně plánovací dokumentaci vydal: **Zastupitelstvo Olomouckého kraje**	
Datum nabytí účinnosti:	
Pořizovatel: **Krajský úřad Olomouckého kraje,** **Odbor strategického rozvoje kraje, oddělení územního plánování**	
Oprávněná úřední osoba pořizovatele (jméno, příjmení, funkce): **Ing. Irena Hendrychová, vedoucí oddělení územního plánování**	(úřední razítko)

ZPRACOVATEL	KNESL KYNČL
knesl kynčl architekti s.r.o. architektonický ateliér Šumavská 416/15, 602 00 Brno	**doc. Ing. arch. Jakub Kynčl, Ph.D.** Digitální podpis: 28.08.2026 13:07
Projektant: **doc. Ing. arch. Jakub Kynčl, Ph.D.** číslo autorizace ČKA: 02 672	
Projekční tým: doc. Ing. arch. Jakub Kynčl, Ph.D., Ing. arch. Jiří Knesl, Ing. arch. Bohuš Zoubek, Ing. arch. Jan Špirit, Mgr. Ondřej Hrejsemnou	(razítko)