ZÚR OLOMOUCKÉHO KRAJE - Změna č. 6b

Z6b/4. Výkres veřejně prospěšných staveb, opatření a asanací 1 : 100 000

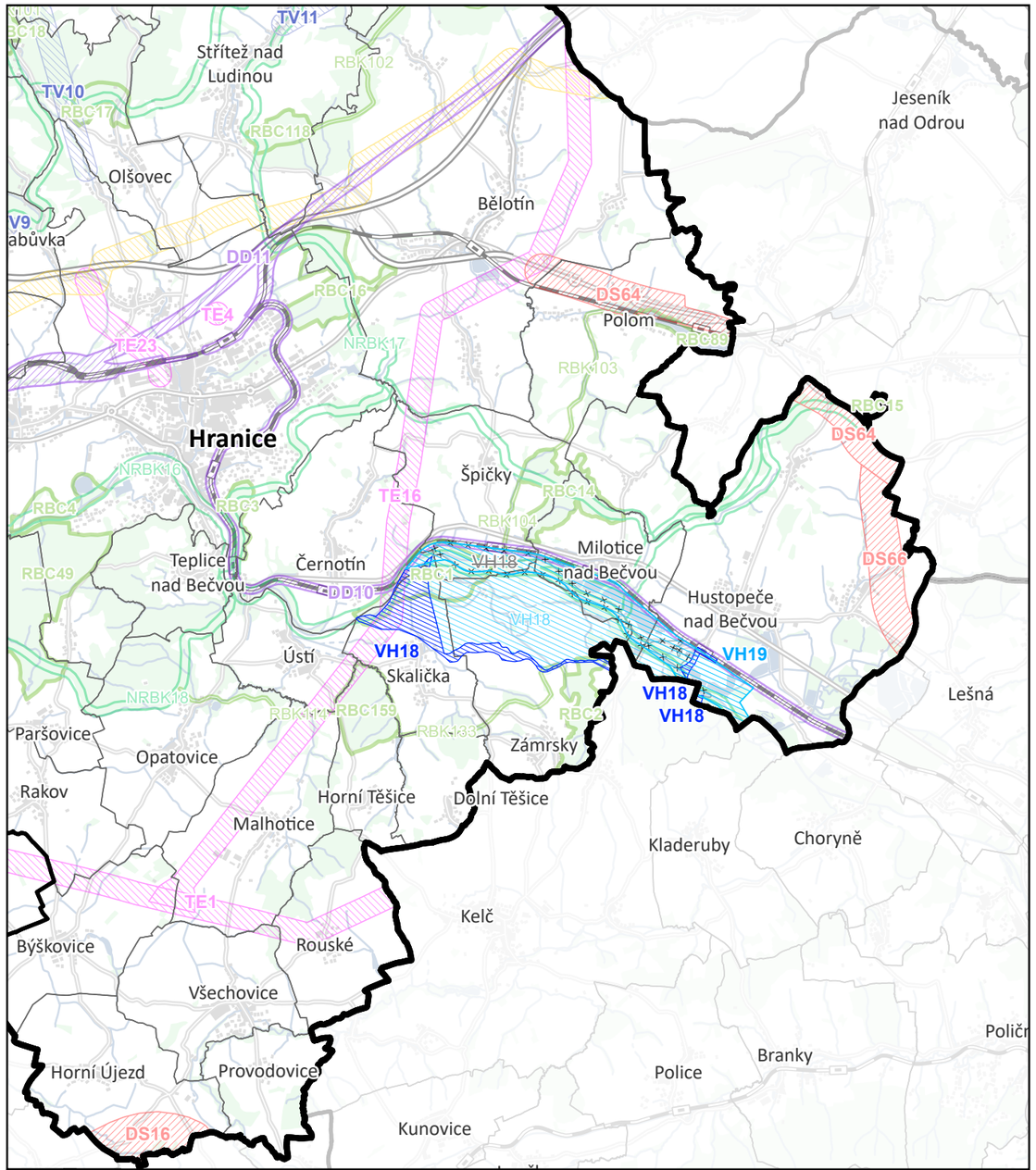

VARIANTA A

0 1 2 5 10 15 km

Datum:	Formát:	Číslo zakázky:
červenec 2026	420 × 297 mm	00515_Z6b

ZMĚNA č. 6b

Veřejně prospěšné stavby

- vodní hospodářství - VH18 (var. A, B, C)
- vodní hospodářství - VH19
- vodní hospodářství plocha zrušená Změnou č. 6b

OSTATNÍ JEVY

Veřejně prospěšné stavby

- silniční doprava
- drážní doprava
- elektroenergetika
- zásobování plynem
- zásobování vodou a odkanalizování
- vodní hospodářství

Veřejně prospěšná opatření

- nadregionální biokoridor
- regionální biocentrum
- regionální biokoridor

ZÁZNAM O ÚČINNOSTI	Olomoucký kraj
Správní orgán, který územně plánovací dokumentaci vydal: **Zastupitelstvo Olomouckého kraje**	
Datum nabytí účinnosti:	
Pořizovatel: **Krajský úřad Olomouckého kraje,** **Odbor strategického rozvoje kraje, oddělení územního plánování**	
Oprávněná úřední osoba pořizovatele (jméno, příjmení, funkce): **Ing. Irena Hendrychová, vedoucí oddělení územního plánování**	(úřední razítko)

ZPRACOVATEL	KNESL KYNČL
knesl kynčl architekti s.r.o. architektonický ateliér Šumavská 416/15, 602 00 Brno	**doc. Ing. arch. Jakub Kynčl, Ph.D.** Digitální podpis: 28.08.2026 11:46
Projektant: **doc. Ing. arch. Jakub Kynčl, Ph.D.** číslo autorizace ČKA: 02 672	
Projekční tým: doc. Ing. arch. Jakub Kynčl, Ph.D., Ing. arch. Jiří Knesl, Ing. arch. Bohuš Zoubek, Ing. arch. Jan Špirit, Mgr. Ondřej Hrejsemnou	(razítko)