ZÚR OLOMOUCKÉHO KRAJE - Změna č. 6c

Z6c/4. Výkres veřejně prospěšných staveb, opatření a asanací 1 : 100 000

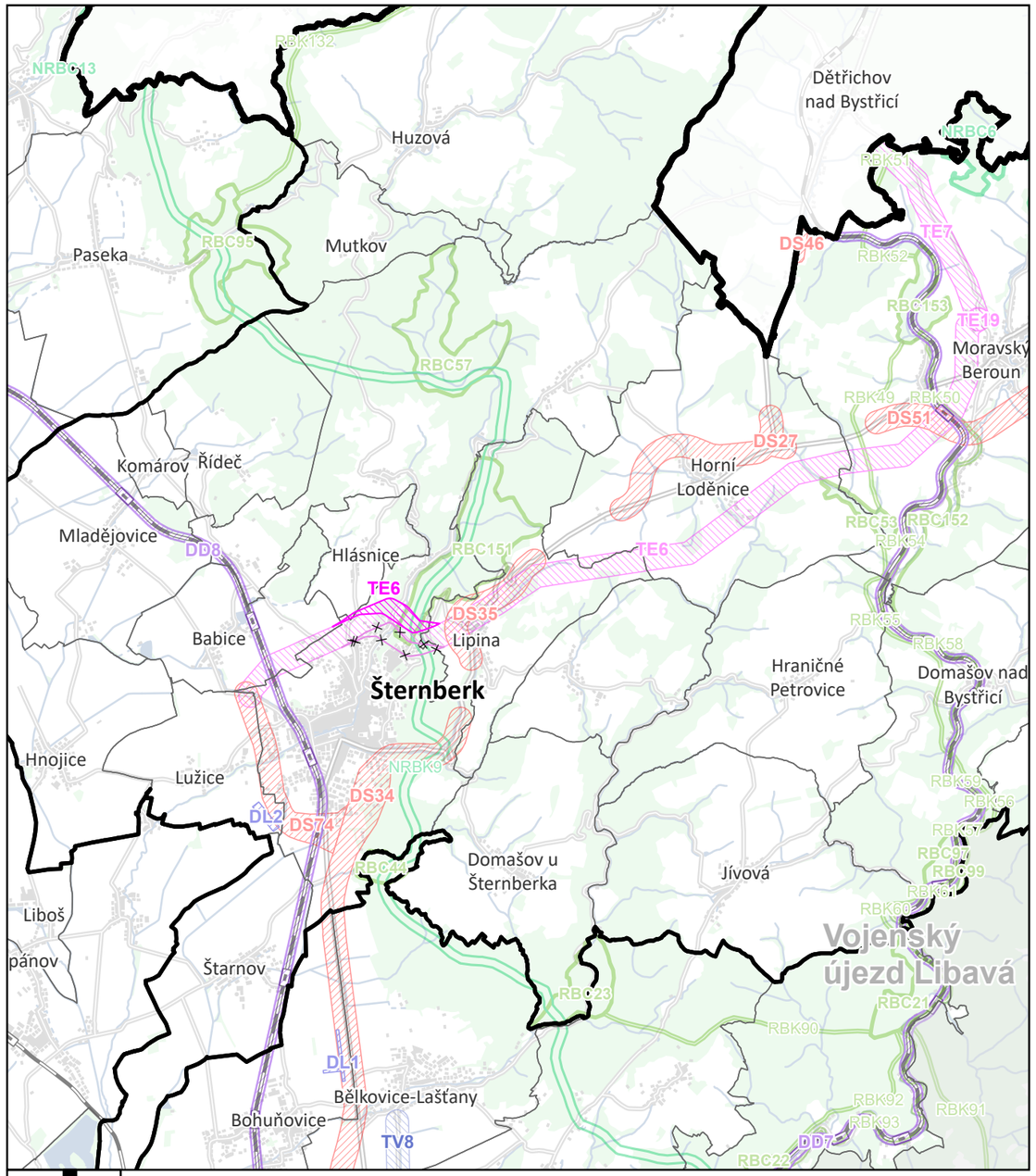

0 1 2 5 10 15 km

Datum:	Formát:	Číslo zakázky:
srpen 2026	420 × 297 mm	00515_Z6c

ZMĚNA č. 6c

Veřejně prospěšné stavby

- elektroenergetika – část doplněná Změnou č. 6c
- elektroenergetika – část zrušená Změnou č. 6c

OSTATNÍ JEVY

Veřejně prospěšné stavby

- silniční doprava
- drážní doprava
- letecká doprava
- elektroenergetika
- zásobování vodou a odkanalizování

Veřejně prospěšná opatření

- nadregionální biocentrum
- nadregionální biokoridor
- regionální biocentrum
- regionální biokoridor

ZÁZNAM O ÚČINNOSTI	Olomoucký kraj
Správní orgán, který územně plánovací dokumentaci vydal: **Zastupitelstvo Olomouckého kraje**	
Datum nabytí účinnosti:	
Pořizovatel: **Krajský úřad Olomouckého kraje,** **Odbor strategického rozvoje kraje, oddělení územního plánování**	
Oprávněná úřední osoba pořizovatele (jméno, příjmení, funkce): **Ing. Irena Hendrychová, vedoucí oddělení územního plánování**	(úřední razítko)

ZPRACOVATEL	KNESL KYNČL
knesl kynčl architekti s.r.o. architektonický ateliér Šumavská 416/15, 602 00 Brno	**doc. Ing. arch. Jakub Kynčl, Ph.D.**
Projektant: **doc. Ing. arch. Jakub Kynčl, Ph.D.** číslo autorizace ČKA: 02 672	Digitální podpis: 26.08.2026 13:15
Projekční tým: doc. Ing. arch. Jakub Kynčl, Ph.D., Ing. arch. Jiří Knesl, Ing. arch. Bohuš Zoubek, Ing. arch. Jan Špirit, Mgr. Ondřej Hrejsemnou	(razítko)